

| | |
|---|---|
|  | INFORME DE SERVICIO DE LA GESTIÓN INTEGRAL DE PLAGAS |
| | CLIENTE: BANALIGHT S.A. |
| | ENCARGADO: PATRICIA FUENTES |
| | MES: JUNIO |

Por medio de la presente informamos a ustedes cuadro estadístico de incidencia del **cordón sanitario/Monitoreo de insectos voladores** y detalle correspondiente a los controles realizados de desinsectación en vuestra instalación.

Tipo de control realizado: Control integral de plagas (desinsectación y desratización)
Áreas tratadas: General de instalaciones

1. RESUMEN DE APLICACIÓN DE PLAGUICIDAS Y OPERACIONES EJECUTADAS

| BIOCIDA | INGREDIENTE ACTIVO | DOSIFICACIÓN | REGISTRO SANITARIO | ÁREAS TRATADAS |
|------------|--------------------|------------------------|--------------------|---|
| Insectin D | Deltametrina | 20-30 ml*litro de agua | PN-SP-428-08-11 | Baños, vestidores, mantenimiento, pasillos de cámaras, bodega de pallets, bodega de gas, bodegas de producto terminado, bodega de material de empaque, exteriores de comedor, pelado, envasado, planta, proceso, instalaciones en general. Bodega de pallets. |
| Brigand | Bromadiolona | 10-40 gr * Estación | 82-PLE-0122 | General de cordón sanitario |

Tabla# 1 Reporte de activación de estaciones por consumo y captura.

| PUNTOS DE CONTROL DE CEBADO | | | |
|-----------------------------|--------------------------------|---------------------------|--------------------------------------|
| MES | INDICE DE INFESTACION CEBADO % | TOTAL ROIDAS Y CONSUMIDAS | NÚMERO DE PUNTOS DE CONTROL ACTIVADO |
| Semana 1 | 1,52 | 1 | 48 |
| Semana 2 | 6,06 | 4 | 51,56,57,58, |
| Semana 3 | 0,00 | 0 | 0 |
| Semana 4 | 1,52 | 1 | 38 |
| Semana 5 | 0,00 | 0 | 0 |
| PUNTOS DE CONTROL MECÁNICO | | | |
| Semana 1 | 0,00 | 0 | No hubo actividad |
| Semana 2 | 0,00 | 0 | No hubo actividad |
| Semana 3 | 0,00 | 0 | No hubo actividad |
| Semana 4 | 0,00 | 0 | No hubo actividad |
| Semana 5 | 0,00 | 0 | No hubo actividad |
| PUNTOS DE CONTROL MONITOREO | | | |
| Semana 1 | 0,00 | 0 | No hubo actividad |
| Semana 2 | 0,00 | 0 | No hubo actividad |
| Semana 3 | 0,00 | 0 | No hubo actividad |
| Semana 4 | 0,00 | 0 | No hubo actividad |
| Semana 5 | 0,00 | 0 | No hubo actividad |



INFORME DE SERVICIO DE LA GESTIÓN INTEGRAL DE PLAGAS

CLIENTE: BANALIGHT S.A.

ENCARGADO: PATRICIA FUENTES

MES: JUNIO

No. del índice de infestación:

No. estaciones activadas X 100

No. total estaciones X No. Visitas

| CRITERIOS DE EVALUACION | |
|-------------------------|-------------------|
| 1 A 15 % | Infestación Baja |
| 16 A 35% | Infestación Media |
| > 36% | Infestación Alta |

Cuadro de resultados:

| | | |
|--------------------------------------|----|------------------|
| No. estaciones de cebadura activadas | 6 | % de infestación |
| No. estaciones instaladas | 66 | 1,82 |
| No. visitas de control | 5 | |

| | | |
|------------------------------------|----|------------------|
| No. estaciones mecánicas activadas | 0 | % de infestación |
| No. estaciones instaladas | 66 | 0,00 |
| No. visitas de control | 5 | |

| | | |
|-----------------------------|----|------------------|
| No. estaciones de monitoreo | 0 | % de infestación |
| No. estaciones instaladas | 70 | 0.00 |
| No. visitas de control | 5 | |

| | |
|---|---|
|  | INFORME DE SERVICIO DE LA GESTIÓN INTEGRAL DE PLAGAS |
| | CLIENTE: BANALIGHT S.A. |
| | ENCARGADO: PATRICIA FUENTES |
| | MES: JUNIO |

Gráfico # 1 Activación de estaciones por Consumo y Captura.



Tabla # 2 Porcentaje del Índice de infestación de roedores (estaciones con cebo) de Enero – Diciembre 2023

| Estaciones | Ene | Feb | Mar | Abr | May | Jun | Jul | Ago | Sep | Oct | Nov | Dic |
|----------------------------|------|------|------|------|------|------|-----|-----|-----|-----|-----|-----|
| Índice de Infestación 2023 | 7,20 | 1.89 | 18,7 | 3,79 | 4,17 | 1,82 | | | | | | |

Gráfica # 2 Incidencia de Plagas (estaciones de cebadura) de Enero – Diciembre 2023

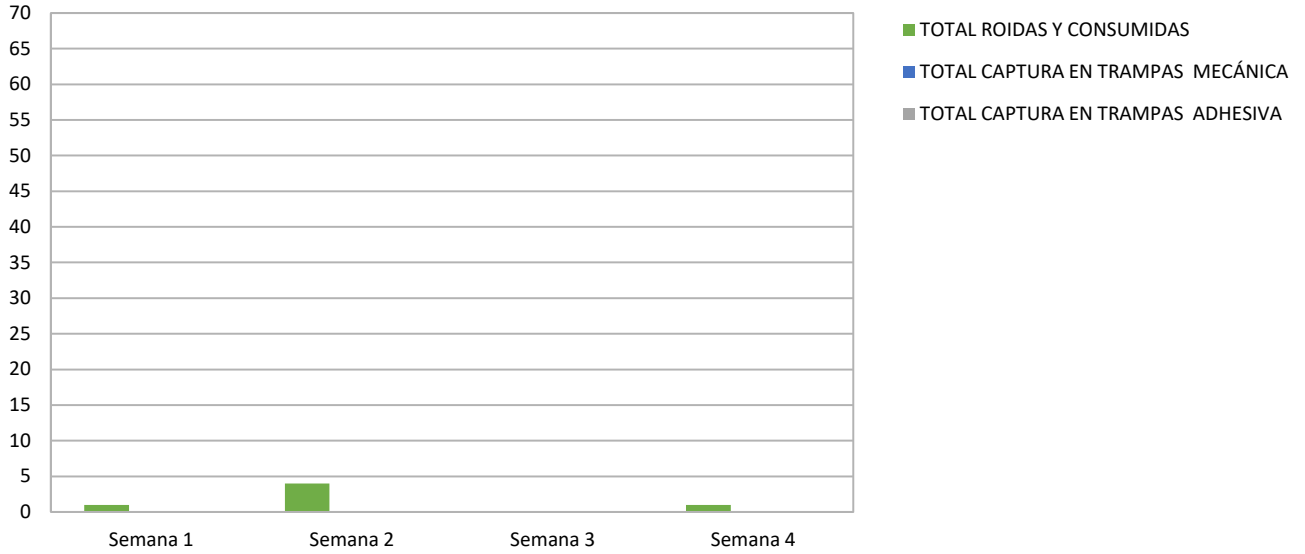
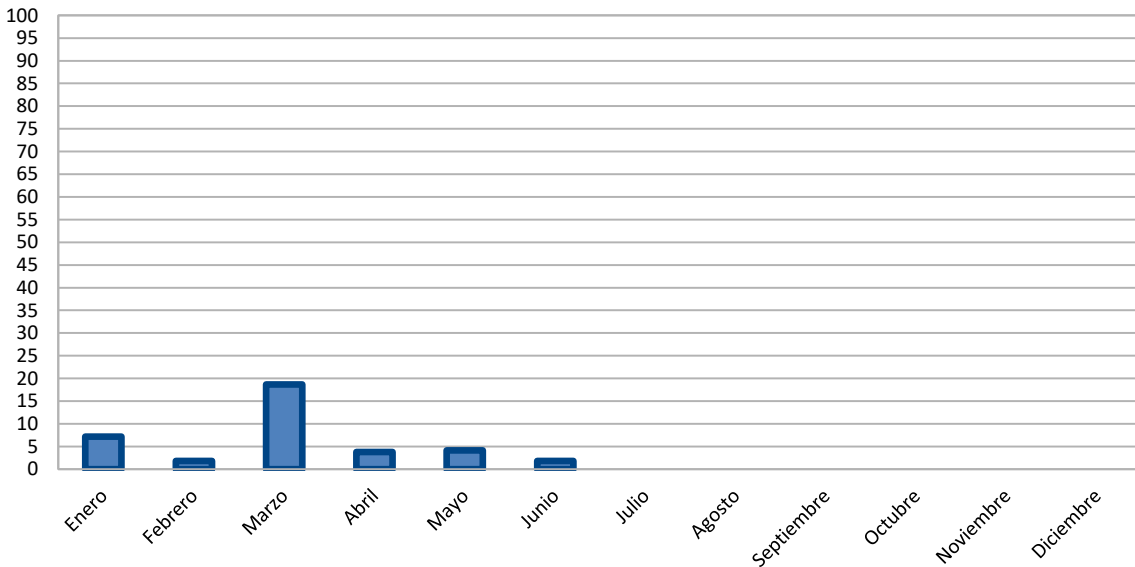

| | |
|---|---|
|  | INFORME DE SERVICIO DE LA GESTIÓN INTEGRAL DE PLAGAS |
| | CLIENTE: BANALIGHT S.A. |
| | ENCARGADO: PATRICIA FUENTES |
| | MES: JUNIO |

Tabla # 3 Porcentaje del Índice de infestación de roedores (estaciones con mecánica) de Enero a Diciembre – 2023

| <i>Estaciones</i> | <i>Ene</i> | <i>Feb</i> | <i>Mar</i> | <i>Abr</i> | <i>May</i> | <i>Jun</i> | <i>Jul</i> | <i>Ago</i> | <i>Sep</i> | <i>Oct</i> | <i>Nov</i> | <i>Dic</i> |
|----------------------------|------------|------------|------------|------------|------------|------------|------------|------------|------------|------------|------------|------------|
| Índice de Infestación 2023 | 0,00 | 0,00 | 0,00 | 0,00 | 0,00 | 0,00 | | | | | | |

Gráfica # 3 Incidencia de Plagas (estaciones de trampeo) de Enero – Diciembre 2023



Tabla # 4 Porcentaje del Índice de infestación de roedores (estaciones de monitoreo) de Enero a Diciembre – 2023

| <i>Estaciones</i> | <i>Ene</i> | <i>Feb</i> | <i>Mar</i> | <i>Abr</i> | <i>May</i> | <i>Jun</i> | <i>Jul</i> | <i>Ago</i> | <i>Sep</i> | <i>Oct</i> | <i>Nov</i> | <i>Dic</i> |
|----------------------------|------------|------------|------------|------------|------------|------------|------------|------------|------------|------------|------------|------------|
| Índice de Infestación 2023 | 0,00 | 0,00 | 0,00 | 0,00 | 0,00 | 0,00 | | | | | | |

| | |
|---|---|
|  | INFORME DE SERVICIO DE LA GESTIÓN INTEGRAL DE PLAGAS |
| | CLIENTE: BANALIGHT S.A. |
| | ENCARGADO: PATRICIA FUENTES |
| | MES: JUNIO |

Gráfica # 4 Incidencia de Plagas (estaciones de monitoreo) de Enero – Diciembre 2023

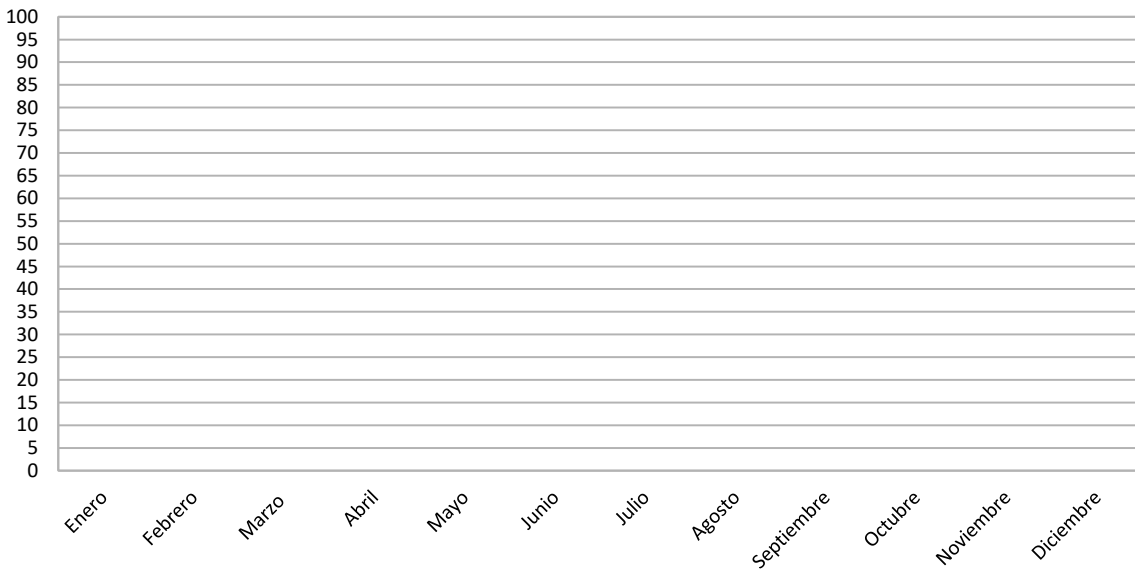
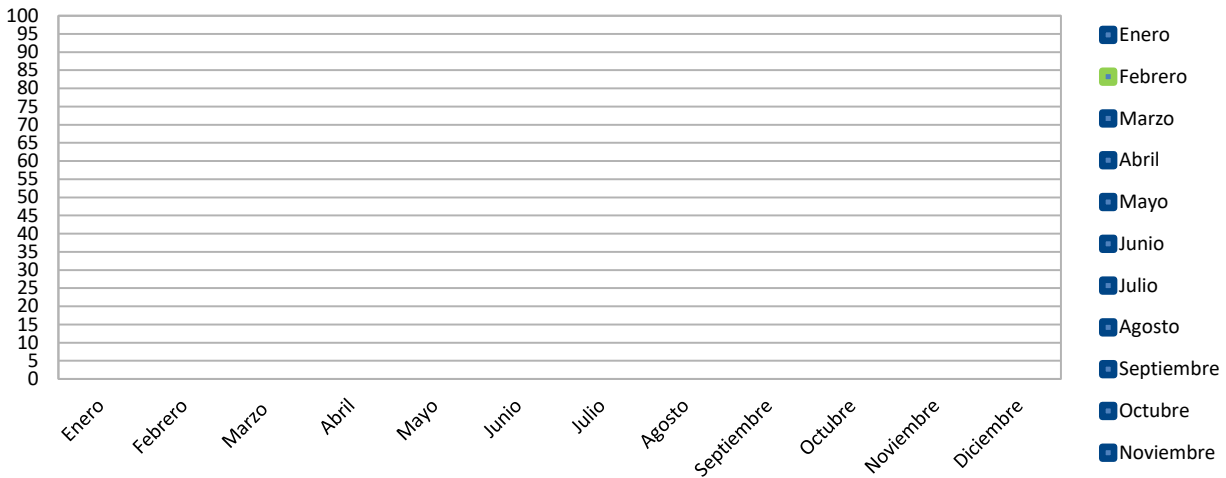

OBSERVACIONES DE CEBADURA:

El índice de roedores correspondiente al mes de **junio**, tomando en consideración la incidencia en las estaciones de cebaduras es del **1,82 % Infestación baja**.

OBSERVACIONES DE MECÁNICAS:

El índice de roedores correspondiente al mes de **junio**, tomando en consideración la incidencia en las estaciones con trampas de captura es del **0,00 No hubo Infestación**.

OBSERVACIONES DE MONITOREO:

El índice de roedores correspondiente al mes de **junio**, tomando en consideración la incidencia en las estaciones con trampas de captura es del **0,00% No hubo Infestación**.

Acciones Tomadas por ISO PEST CONTROL (cordón sanitario)

Se han reemplazado las láminas de las estaciones encontradas saturadas por el polvo y cebos rodenticidas en mal estado y roído, limpieza de trampa mecánica encontrada con polvo.

- ✓ Se realizó tratamientos puntuales en zonas estratégicas de la instalación, desratización en terreno vacío y perímetro de la instalación.
- ✓ Se realizó remarcación de fechas de seguimientos de las estaciones.
- ✓ Se reforzó el anclaje de varias las estaciones que conforman el cordón sanitario.
- ✓ Se realizó limpieza de todos los dispositivos de monitoreo del cordón sanitario.
- ✓ Se refuerza con tratamiento termonebulización en bodega de almacenamiento de pallets.
- ✓ Se realizó la desinfección en bodega de producto terminado (carpa Blanca)



INFORME DE SERVICIO DE LA GESTIÓN INTEGRAL DE PLAGAS

CLIENTE: BANALIGHT S.A.

ENCARGADO: PATRICIA FUENTES

MES: JUNIO

Gráfica # 5 CONTROL DE LAMPARAS CONTRA INSECTOS VOLADORES.

Grafica de incidencia por visita:

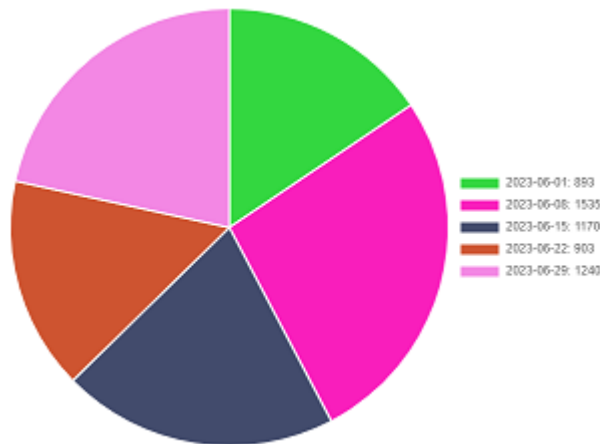
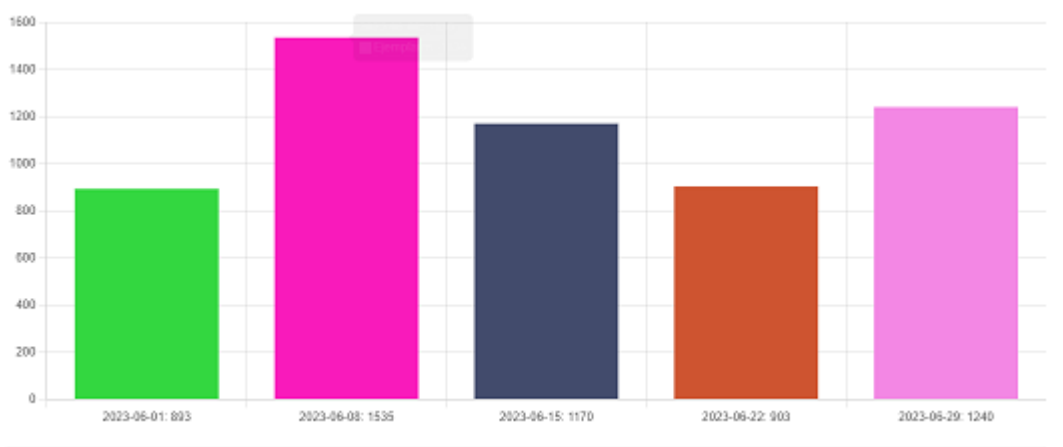

Grafica de tendencia por tipo de plagas capturadas:

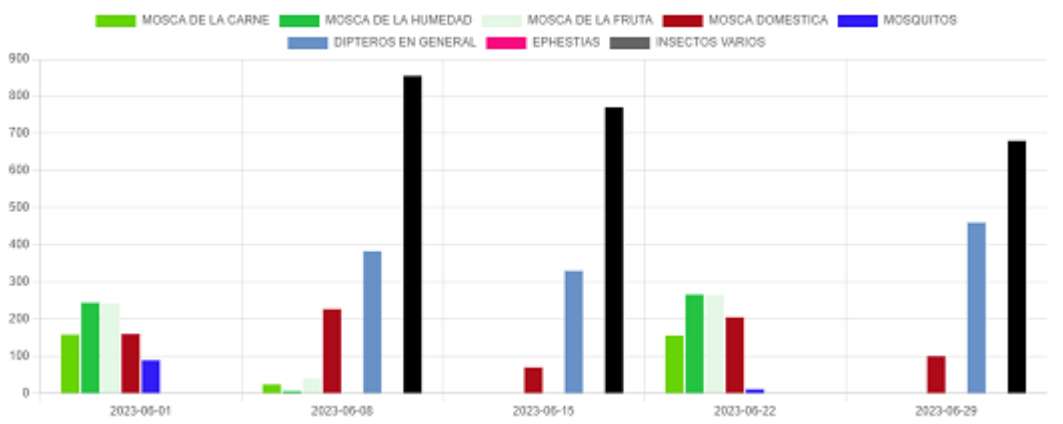



INFORME DE SERVICIO DE LA GESTIÓN INTEGRAL DE PLAGAS

CLIENTE: BANALIGHT S.A.

ENCARGADO: PATRICIA FUENTES

MES: JUNIO

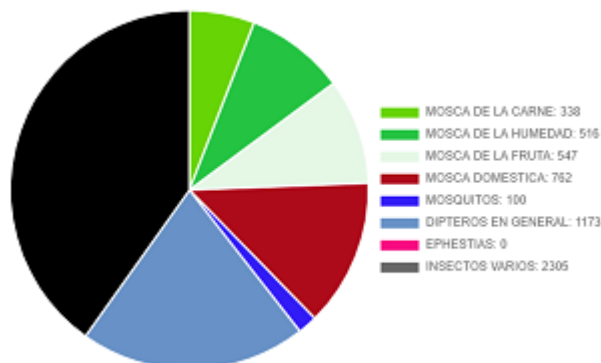

Nota: ver a detalle en nuestra plataforma el desglose de los gráficos de tendencia.

Acciones preventivas:

- Se gestionó controles minuciosos en las áreas más vulnerables de la instalación y en las áreas externas, con el objetivo de minimizar la población de insectos circundantes.

Acciones correctivas:

- Se procedió al respectivo cambio de las láminas engomadas de todas las lámparas.
- Se programa inspección de seguimiento de deficiencias como oportunidad de mejora.
- Se realizó evacuación de los insectos capturados y limpieza de los dispositivos.
- Evaluación de los métodos de exclusión de las áreas.

Información que se brinda para un buen cuidado y aplicación de buenas prácticas en vuestras instalaciones.

Muy Atentamente,

Francisco León G.
Coordinador Operativo
ISO PEST CONTROL