

| | |
|---|---|
|  | INFORME DE SERVICIO DE LA GESTIÓN INTEGRAL DE PLAGAS |
| | CLIENTE: CIERPRONTI |
| | ENCARGADO: SUSANA REALPE |
| | MES: SEPTIEMBRE |

Por medio de la presente informamos a ustedes cuadro estadístico de incidencia del **cordón sanitario** y detalle correspondiente a los controles realizados de **desinsectación** en vuestra instalación.

Tipo de control realizado: Control integral de plagas (desinsectación y desratización)
Áreas tratadas: General de instalaciones

1. RESUMEN DE APLICACIÓN DE PLAGUICIDAS Y OPERACIONES EJECUTADAS

| BIOCIDA | INGREDIENTE ACTIVO | DOSIFICACIÓN | REGISTRO SANITARIO | ÁREAS TRATADAS |
|---------------------|--------------------|--------------------------|--------------------|---|
| Deltaplan | Deltametrina | 10-15 ml * lt H2O | PE-SP-457-11- 12 | Garita, áreas verdes, cuarto eléctrico, cuarto de basura, área de desperdicios, parqueadero, total de planta, general de instalaciones. |
| Brigand | Bromadiolona | 10-40gr*punto de control | 82-PLE-0122 | General de cordón sanitario |
| Ratimor bloque azul | Brodifacoum | 10gr* punto de control | 20-PLE-0517 | General de cordón sanitario |

Tabla# 1 Reporte de activación de estaciones por consumo y captura.

| PUNTOS DE CONTROL DE CEBADO | | | |
|-----------------------------|--------------------------------|---------------------------|--------------------------------------|
| MES | INDICE DE INFESTACION CEBADO % | TOTAL ROIDAS Y CONSUMIDAS | NÚMERO DE PUNTOS DE CONTROL ACTIVADO |
| Semana 2 | 7,69 | 4 | 19,20,21,40 |
| Semana 4 | 5,77 | 3 | 42,43,44 |
| PUNTOS DE CONTROL MONITOREO | | | |
| Semana 2 | 0,00 | 0 | No hubo actividad |
| Semana 4 | 0,00 | 0 | No hubo actividad |

No. del índice de infestación:

No. estaciones activadas X 100

No. total estaciones X No. Visitas

| CRITERIOS DE EVALUACION | |
|-------------------------|-------------------|
| 1 A 15 % | Infestación Baja |
| 16 A 35% | Infestación Media |
| > 36% | Infestación Alta |



INFORME DE SERVICIO DE LA GESTIÓN INTEGRAL DE PLAGAS

CLIENTE: CIERPRONTI

ENCARGADO: SUSANA REALPE

MES: SEPTIEMBRE

Cuadro de resultados:

| | | |
|--------------------------------------|----|------------------|
| No. estaciones de cebadura activadas | 7 | % de infestación |
| No. estaciones instaladas | 52 | |
| No. visitas de control | 2 | |
| | | 6,73 |

| | | |
|-----------------------------|----|------------------|
| No. estaciones de monitoreo | 0 | % de infestación |
| No. estaciones instaladas | 39 | |
| No. visitas de control | 2 | |
| | | 0,00 |

Gráfico # 1 Activación de estaciones por Consumo y Captura.

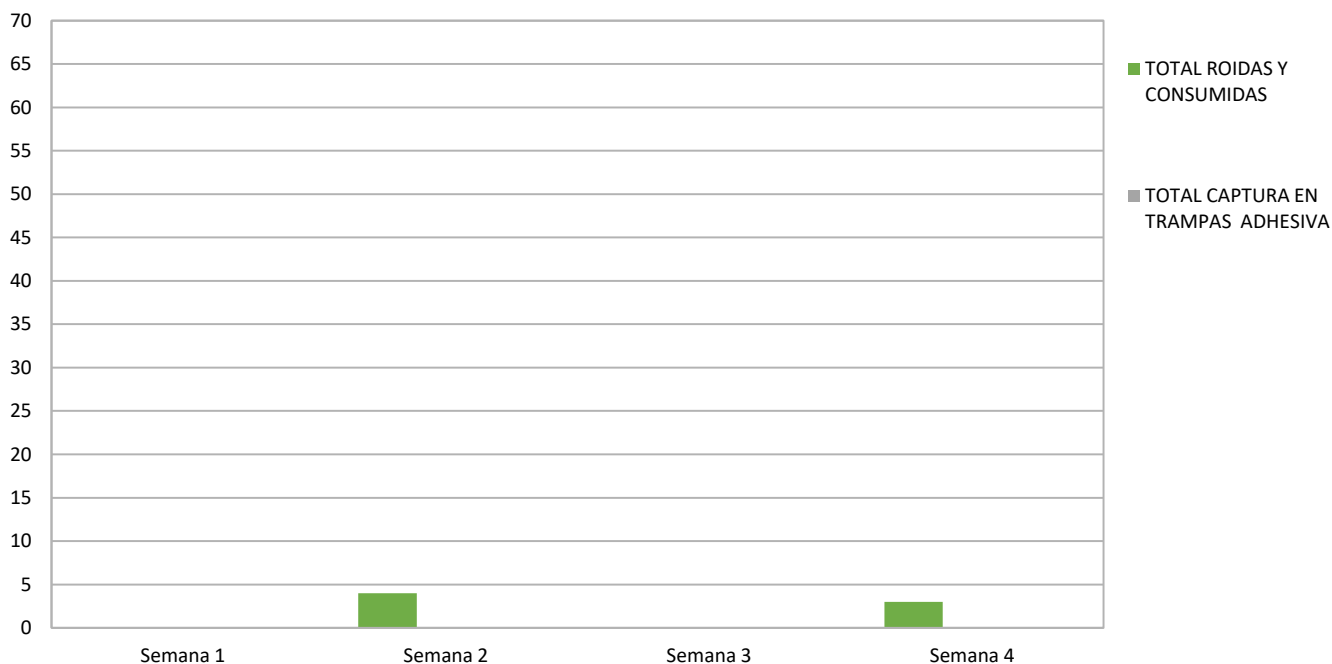



INFORME DE SERVICIO DE LA GESTIÓN INTEGRAL DE PLAGAS

CLIENTE: CIERPRONTI

ENCARGADO: SUSANA REALPE

MES: SEPTIEMBRE

Tabla # 2 Porcentaje del Índice de infestación de roedores (estaciones con cebo) de Abril – Diciembre 2022

| Estaciones | Ene | Feb | Mar | Abr | May | Jun | Jul | Ago | Sep | Oct | Nov | Dic |
|----------------------------|-----|-----|-----|-------|-------|-------|------|-------|------|-----|-----|-----|
| Índice de Infestación 2022 | N/A | N/A | N/A | 24,04 | 17,31 | 12,50 | 9,62 | 27,88 | 6,73 | | | |

Gráfica # 2 Incidencia de Plagas (estaciones de cebadura) de Abril – Diciembre 2022





Tabla # 3 Porcentaje del Índice de infestación de roedores (estaciones de monitoreo) de Abril a Diciembre – 2022

| Estaciones | Ene | Feb | Mar | Abr | May | Jun | Jul | Ago | Sep | Oct | Nov | Dic |
|----------------------------|-----|-----|-----|------|------|------|------|------|------|-----|-----|-----|
| Índice de Infestación 2022 | N/A | N/A | N/A | 1,28 | 0,00 | 5,13 | 0,00 | 0,00 | 0,00 | | | |

| | |
|---|---|
|  | INFORME DE SERVICIO DE LA GESTIÓN INTEGRAL DE PLAGAS |
| | CLIENTE: CIERPRONTI |
| | ENCARGADO: SUSANA REALPE |
| | MES: SEPTIEMBRE |

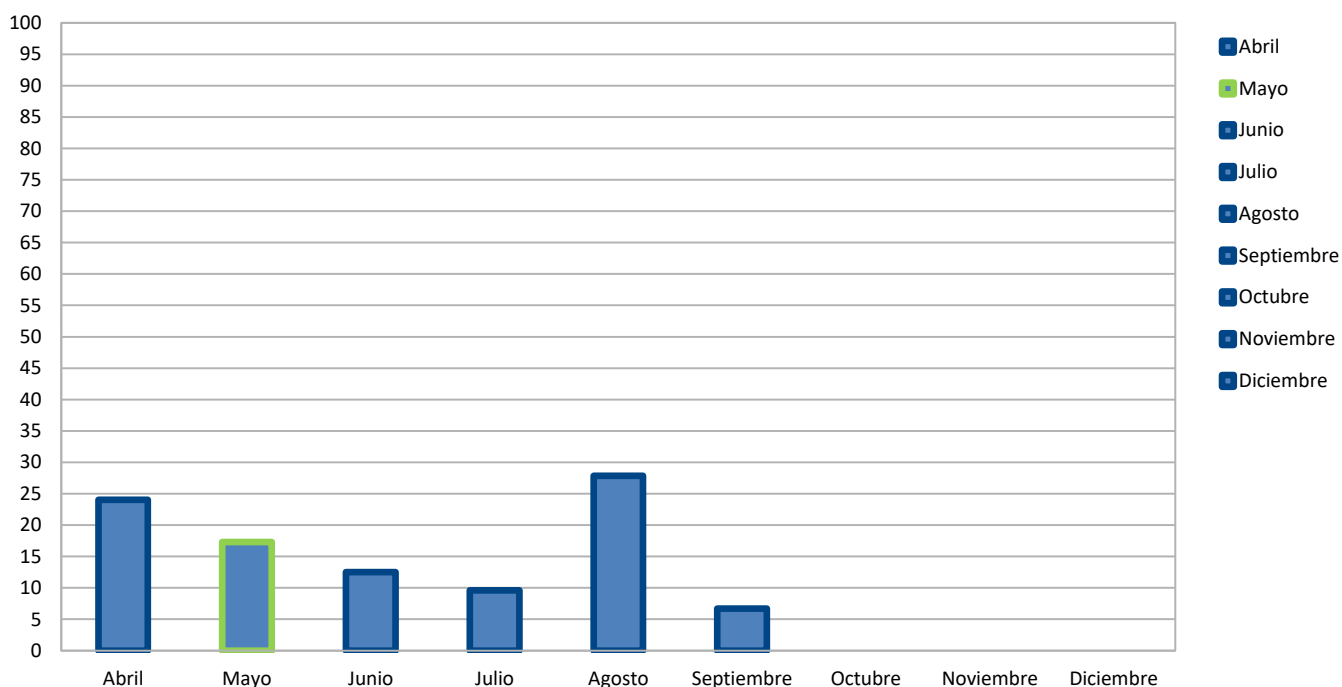
Gráfica # 3 Incidencia de Plagas (estaciones de monitoreo) de Abril – Diciembre 2022

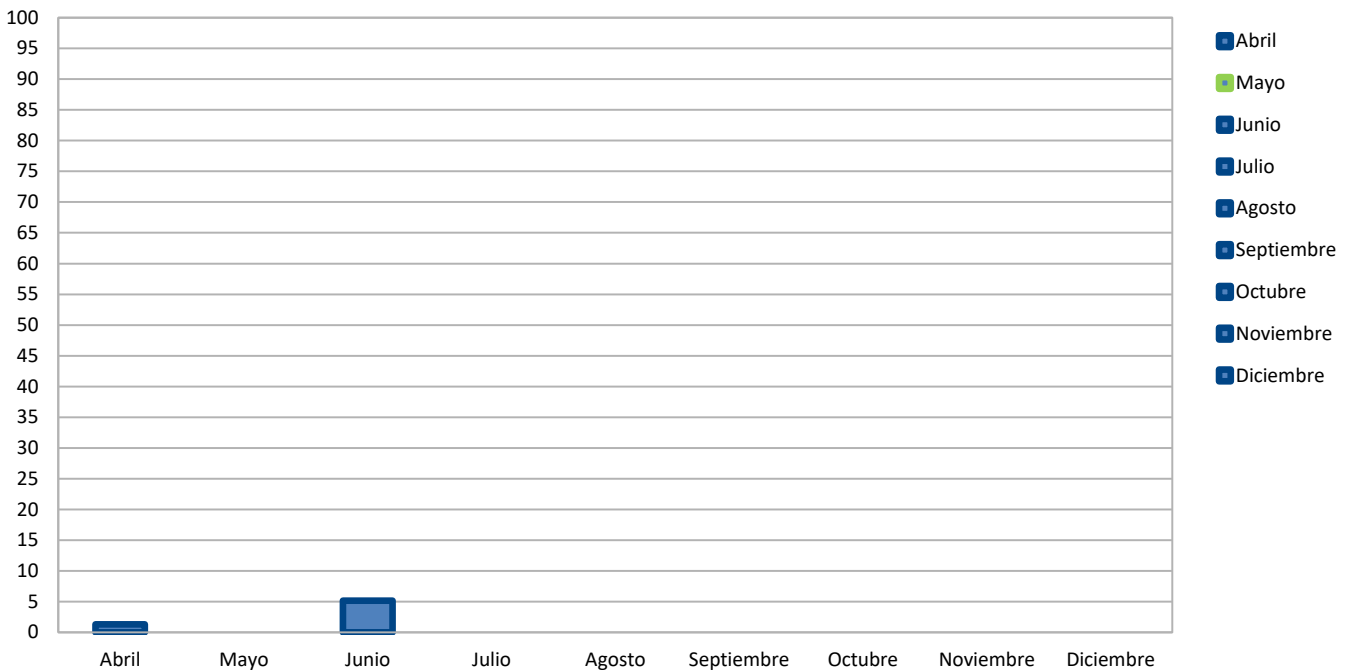

OBSERVACIONES DE CEBADURA:

El índice de roedores correspondiente al mes de **septiembre**, tomando en consideración la incidencia en las estaciones de cebaduras es del **6,73% Infestación baja**.

OBSERVACIONES DE MONITOREO:

El índice de roedores correspondiente al mes de **septiembre**, tomando en consideración la incidencia en las estaciones con trampas adhesiva es del **0,00% No hubo Infestación**.

Acciones Tomadas por ISO PEST CONTROL.-

Se han reemplazado las láminas de las estaciones encontradas saturadas por el polvo, cebos roídos por roedores y en mal estados.

- ✓ Se realizó tratamientos para el control de plagas.
- ✓ Se realizó limpieza de todos los dispositivos de monitoreo del cordón sanitario.



INFORME DE SERVICIO DE LA GESTIÓN INTEGRAL DE PLAGAS

CLIENTE: CIERPRONTI

ENCARGADO: SUSANA REALPE

MES: SEPTIEMBRE

Gráfica # 4 Incidencia de insectos voladores por especie.

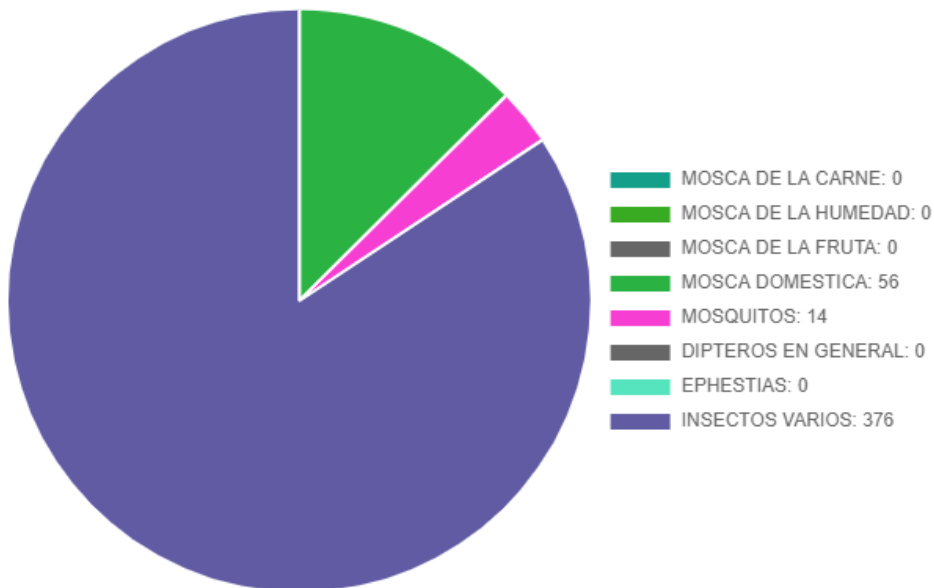
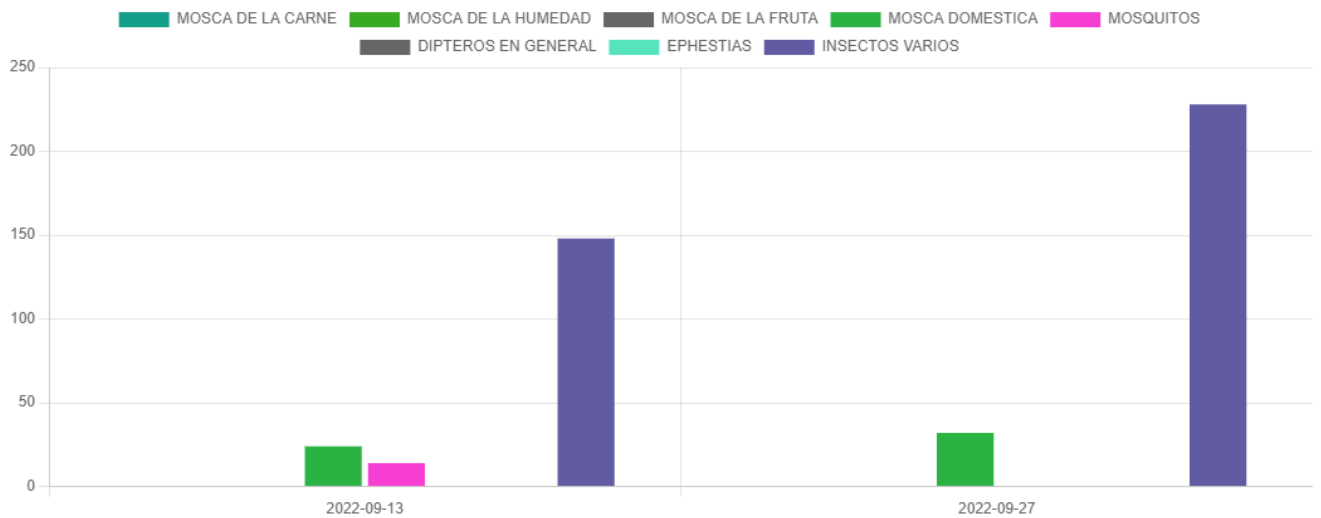



INFORME DE SERVICIO DE LA GESTIÓN INTEGRAL DE PLAGAS

CLIENTE: CIERPRONTI

ENCARGADO: SUSANA REALPE

MES: SEPTIEMBRE

Gráfica # 5 Incidencia de insectos voladores por punto de control.

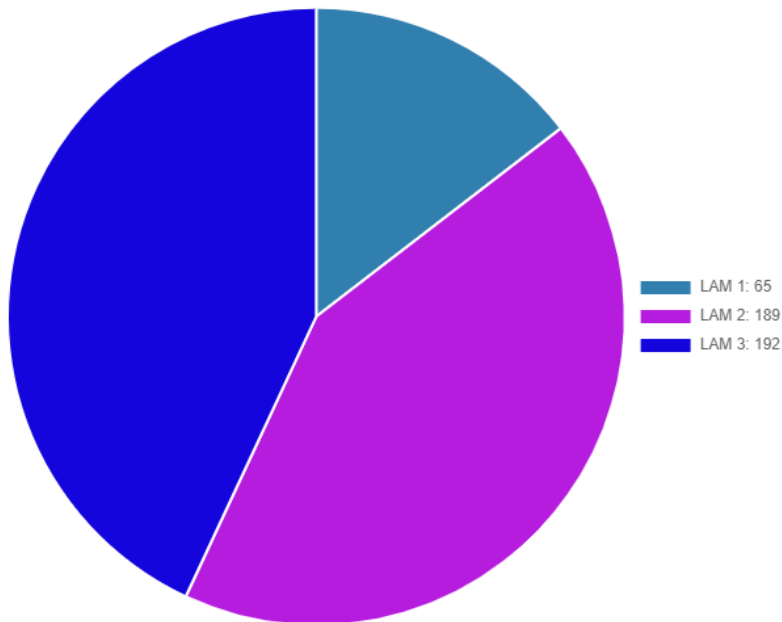
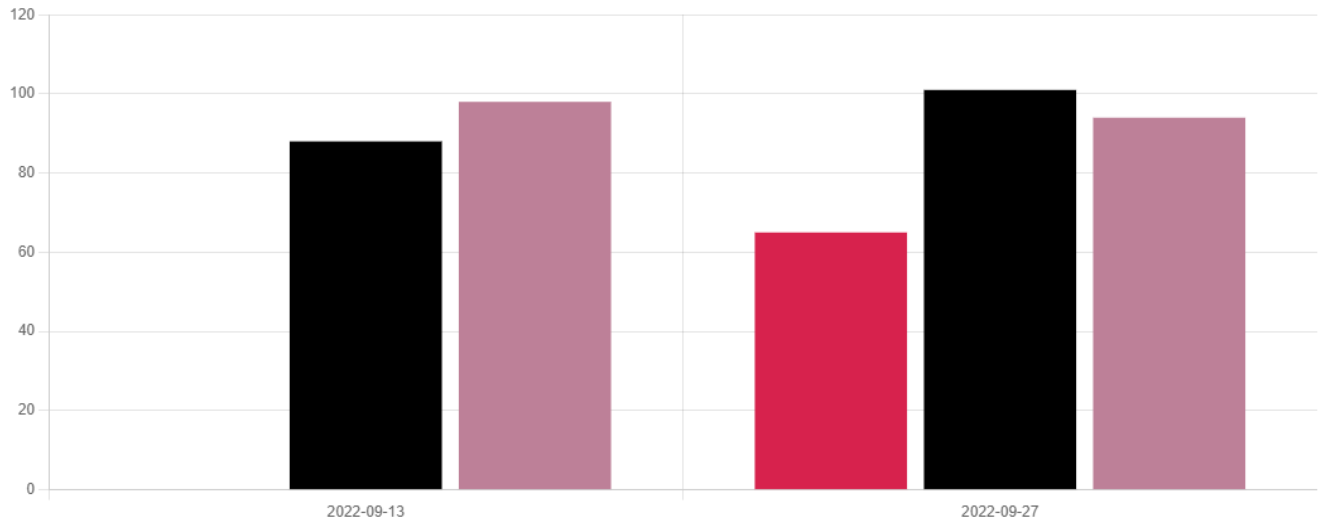

Nota: para ver más detalles de la incidencia debemos ingresar a la plataforma de iso pest control.

Acciones correctivas:

- Se procedió al respectivo cambio de las láminas engomadas de todas las lámparas.
- Se procedió con la reposición de lámpara que se encontraba en mantenimiento.
- Se realizó el retiro de uno de los dispositivos para su revisión y mantenimiento.



**INFORME DE SERVICIO DE LA GESTIÓN INTEGRAL
DE PLAGAS**

CLIENTE: CIERPRONTI

ENCARGADO: SUSANA REALPE

MES: SEPTIEMBRE

- Se realiza desinsectaciones agresivas en áreas vulnerables.
- Se realizó evacuación de los insectos capturados y limpieza de los dispositivos.

Información que se brinda para un buen cuidado y aplicación de buenas prácticas en vuestras instalaciones.

Muy Atentamente,

**Ing. Kevin Quintana Z.
Coordinador de Calidad
ISO PEST CONTROL**