



INFORME DE SERVICIO DE LA GESTIÓN INTEGRAL DE PLAGAS

CLIENTE: DEGERENCIA

ENCARGADA: IVONNE GOMEZ

MES: NOVIEMBRE

Por medio de la presente informamos a ustedes cuadro estadístico de incidencia del **cordón sanitario** y detalle correspondiente a los controles realizados de **desinsectación** en vuestra instalación.

Tipo de control realizado: Control integral de plagas (desinsectación y desratización)

Áreas tratadas: General de instalaciones

1. RESUMEN DE APLICACIÓN DE PLAGUICIDAS Y OPERACIONES EJECUTADAS

BIOCIDA	INGREDIENTE ACTIVO	DOSIFICACIÓN	LOTE	REGISTRO SANIOTARIO	ÁREAS TRATADAS
Bifenx	Bifentrina	20-30 ml * Litro de agua	BX007-001-0123	78-PLE-1121	Exteriores de las instalaciones, garita, alrededores de la planta, alrededores de contenedores, Baños, vestidores
Contra Blox	Bromadiolona	10gr*Estación	12455-79	PE-00362-11-07	Exteriores de las instalaciones, garita, alrededores de la planta, alrededores de contenedores (Cebaderos)
Invict Gold	Imidacloprid	0.25 - 1.00 gr*m2	102042	7-PLE-0816	Cajetines eléctricos

Tabla # 1 Reporte de activación de estaciones por consumo y captura.

PUNTOS DE CONTROL DE CEBADO			
MES	INDICE DE INFESTACION CEBADO %	TOTAL ROIDAS Y CONSUMIDAS	NÚMERO DE PUNTOS DE CONTROL ACTIVADO
Semana 1	8,00	4	47,48,49
Semana 2	2,00	1	41
Semana 3	8,00	4	41,42,43,50
Semana 4	8,00	4	38,39,40,50
Semana 5	6,00	3	18,36,43
PUNTOS DE CONTROL MECÁNICO			
Semana 1	0,00	0	No hubo actividad
Semana 2	0,00	0	No hubo actividad
Semana 3	0,00	0	No hubo actividad
Semana 4	0,00	0	No hubo actividad
Semana 5	0,00	0	No hubo actividad
PUNTOS DE CONTROL DE MONITOREO			
Semana 1	0,00	0	No hubo actividad
Semana 2	0,00	0	No hubo actividad
Semana 3	0,00	0	No hubo actividad
Semana 4	0,00	0	No hubo actividad
Semana 5	0,00	0	No hubo actividad

No. del índice de



INFORME DE SERVICIO DE LA GESTIÓN INTEGRAL DE PLAGAS

CLIENTE: DEGERENCIA

ENCARGADA: IVONNE GOMEZ

MES: NOVIEMBRE

infestación: No. estaciones

activadas X 100

No. total estaciones X No. Visitas

CRITERIOS DE EVALUACION	
1 A 15 %	Infestación Baja
16 A 35%	Infestación Media
> 36%	Infestación Alta

Cuadro de resultados:

No. estaciones de cebadero	16	% de infestación 6.40
No. estaciones instaladas	50	
No. visitas de control	4	

No. estaciones mecánicas	0	% de infestación 0,00
No. estaciones instaladas	7	
No. visitas de control	4	

No. estaciones monitoreo	0	% de infestación 0,00
No. estaciones instaladas	17	
No. visitas de control	4	

Gráfico # 1 Activación de estaciones por Consumo y Captura.



INFORME DE SERVICIO DE LA GESTIÓN INTEGRAL DE PLAGAS

CLIENTE: DEGERENCIA

ENCARGADA: IVONNE GOMEZ

MES: NOVIEMBRE



Tabla # 2 Porcentaje del Índice de infestación de roedores (estaciones de cebadero) de Enero – Diciembre 2023

Estaciones	Ene	Feb	Mar	Abr	May	Jun	Jul	Ago	Sep	Oct	Nov	Dic
Índice de Infestación 2023	8,5	2,5	4,00	4,00	5,6	4,80	2,80	0,80	6,00	3,20	6,40	

Gráfica # 2 Incidencia de Plagas (estaciones de cebadero) de Enero –Diciembre 2023



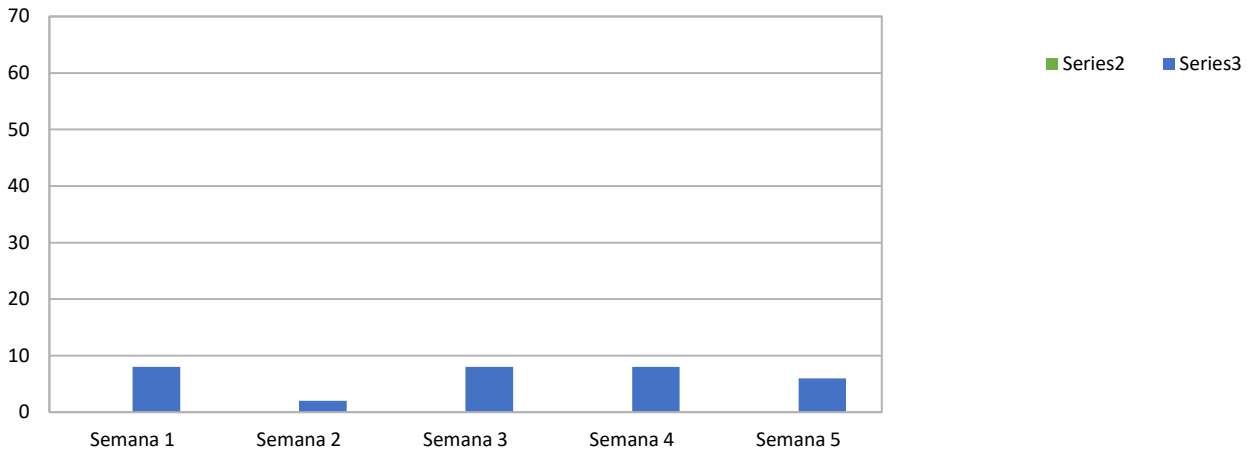
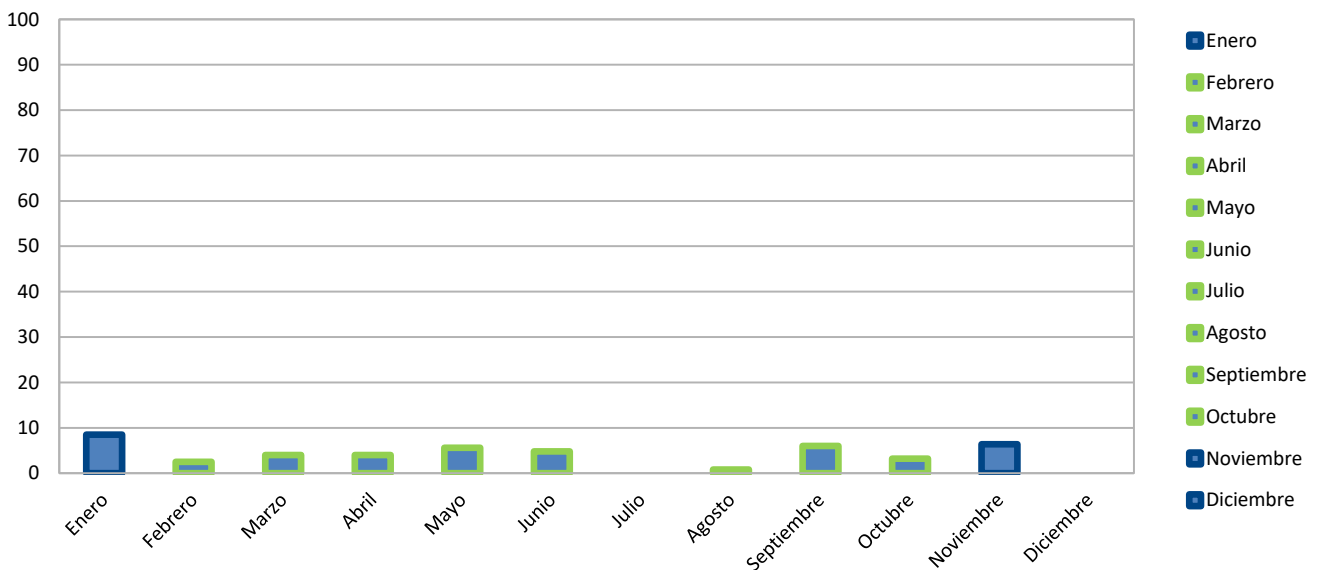

INFORME DE SERVICIO DE LA GESTIÓN INTEGRAL DE PLAGAS

CLIENTE: DEGERENCIA

ENCARGADA: IVONNE GOMEZ

MES: NOVIEMBRE

Gráfica # 4 Incidencia de Plagas (estaciones monitoreo) de Enero –Diciembre 2023

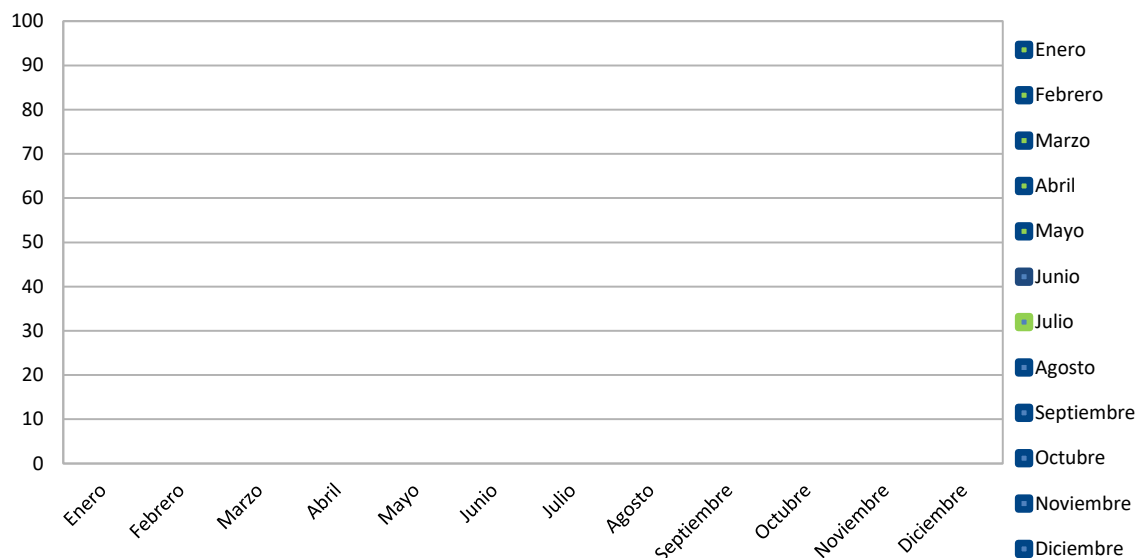

OBSERVACIONES DE CEBADERO:

El índice de roedores correspondiente al mes de **noviembre**, tomando en consideración la incidencia en las estaciones con trampas de monitoreo es del **6,40 % Infestación baja**.

OBSERVACIONES DE MECÁNICAS:

El índice de roedores correspondiente al mes de **noviembre**, tomando en consideración la incidencia en las estaciones con trampas de monitoreo es del **0,00 % No hubo actividad**.

OBSERVACIONES DE MONITOREO:

El índice de roedores correspondiente al mes de **noviembre**, tomando en consideración la incidencia en las estaciones con trampas de monitoreo es del **0,00% No hubo actividad**.



**INFORME DE SERVICIO DE LA GESTIÓN INTEGRAL
DE PLAGAS**

CLIENTE: DEGERENCIA

ENCARGADA: IVONNE GOMEZ

MES: NOVIEMBRE

Acciones Tomadas por ISO PEST CONTROL.-

- ✓ Se reemplazó los cebos rodenticidas encontrados roídos para continuar monitoreando las áreas de la instalación.
- ✓ Se realizó tratamientos para el control de plagas.
- ✓ Se realizo tratamientos en camiones.
- ✓ Se realizó limpieza de todos los dispositivos de monitoreo del cordón sanitario.

Información que se brinda para un buen cuidado y aplicación de buenas prácticas en vuestras instalaciones.

Muy Atentamente,

Omar Merchán M.
Asistente de Operaciones
ISO PEST CONTROL