



INFORME DE SERVICIO DE LA GESTIÓN INTEGRAL DE PLAGAS

CLIENTE: DEGERENCIA

ENCARGADA: IVONNE GOMEZ

MES: OCTUBRE

Por medio de la presente informamos a ustedes cuadro estadístico de incidencia del **cordón sanitario** y detalle correspondiente a los controles realizados de **desinsectación** en vuestra instalación.

Tipo de control realizado: Control integral de plagas (desinsectación y desratización)
Áreas tratadas: General de instalaciones

1. RESUMEN DE APLICACIÓN DE PLAGUICIDAS Y OPERACIONES EJECUTADAS

BIOCIDA	INGREDIENTE ACTIVO	DOSIFICACIÓN	LOTE	REGISTRO SANIOTARIO	ÁREAS TRATADAS
Insectin D	Deltametrina	20-30 ml*litro de agua	22PE09	PN-SP-428-08-11	Ptar, áreas verdes, área de basura, exteriores en general, Lavandería, Paneles eléctricos
Brigand	Bromadiolona	10-40 gr * Estación	d 708201104/50	82-PL-0122	General de cordón sanitario, Cebaderos

Tabla # 1 Reporte de activación de estaciones por consumo y captura.

PUNTOS DE CONTROL DE CEBADO			
MES	INDICE DE INFESTACION CEBADO %	TOTAL ROIDAS Y CONSUMIDAS	NÚMERO DE PUNTOS DE CONTROL ACTIVADO
Semana 1	4,00	2	47,49
Semana 2	2,00	1	50
Semana 3	4,00	2	46,47
Semana 4	6,00	3	33,34,35
PUNTOS DE CONTROL MECÁNICO			
Semana 1	0,00	0	No hubo actividad
Semana 2	0,00	0	No hubo actividad
Semana 3	0,00	0	No hubo actividad
Semana 4	0,00	0	No hubo actividad
PUNTOS DE CONTROL DE MONITOREO			
Semana 1	0,00	0	No hubo actividad
Semana 2	0,00	0	No hubo actividad
Semana 3	0,00	0	No hubo actividad
Semana 4	0,00	0	No hubo actividad



INFORME DE SERVICIO DE LA GESTIÓN INTEGRAL DE PLAGAS

CLIENTE: DEGERENCIA

ENCARGADA: IVONNE GOMEZ

MES: OCTUBRE

No. del índice de infestación:

No. estaciones activadas X 100

No. total estaciones X No. Visitas

CRITERIOS DE EVALUACION	
1 A 15 %	Infestación Baja
16 A 35%	Infestación Media
> 36%	Infestación Alta

Cuadro de resultados:

No. estaciones de cebadero	8	<i>% de infestación</i> 3.20
No. estaciones instaladas	50	
No. visitas de control	4	

No. estaciones mecánicas	0	<i>% de infestación</i> 0,00
No. estaciones instaladas	7	
No. visitas de control	4	

No. estaciones monitoreo	0	<i>% de infestación</i> 0,00
No. estaciones instaladas	17	
No. visitas de control	4	



INFORME DE SERVICIO DE LA GESTIÓN INTEGRAL DE PLAGAS

CLIENTE: DEGERENCIA

ENCARGADA: IVONNE GOMEZ

MES: OCTUBRE

Gráfico # 1 Activación de estaciones por Consumo y Captura.



Tabla # 2 Porcentaje del Índice de infestación de roedores (estaciones de cebadero) de Enero – Diciembre 2023

Estaciones	Ene	Feb	Mar	Abr	May	Jun	Jul	Ago	Sep	Oct	Nov	Dic
Índice de Infestación 2023	8,5	2,5	4,00	4,00	5,6	4,80	2,80	0,80	6,00	3,20		

Gráfica # 2 Incidencia de Plagas (estaciones de cebadero) de Enero –Diciembre 2023



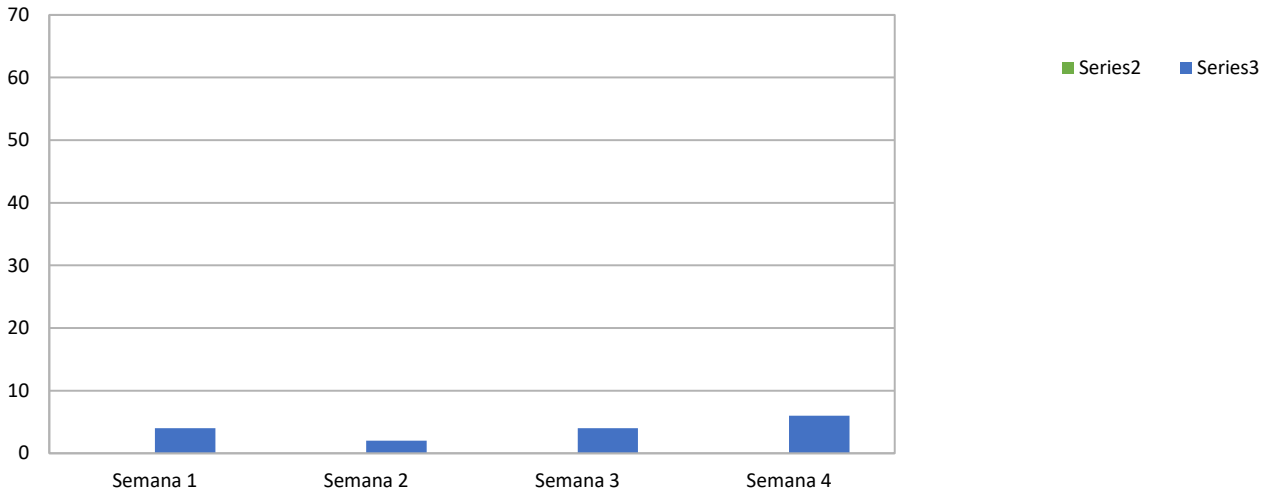
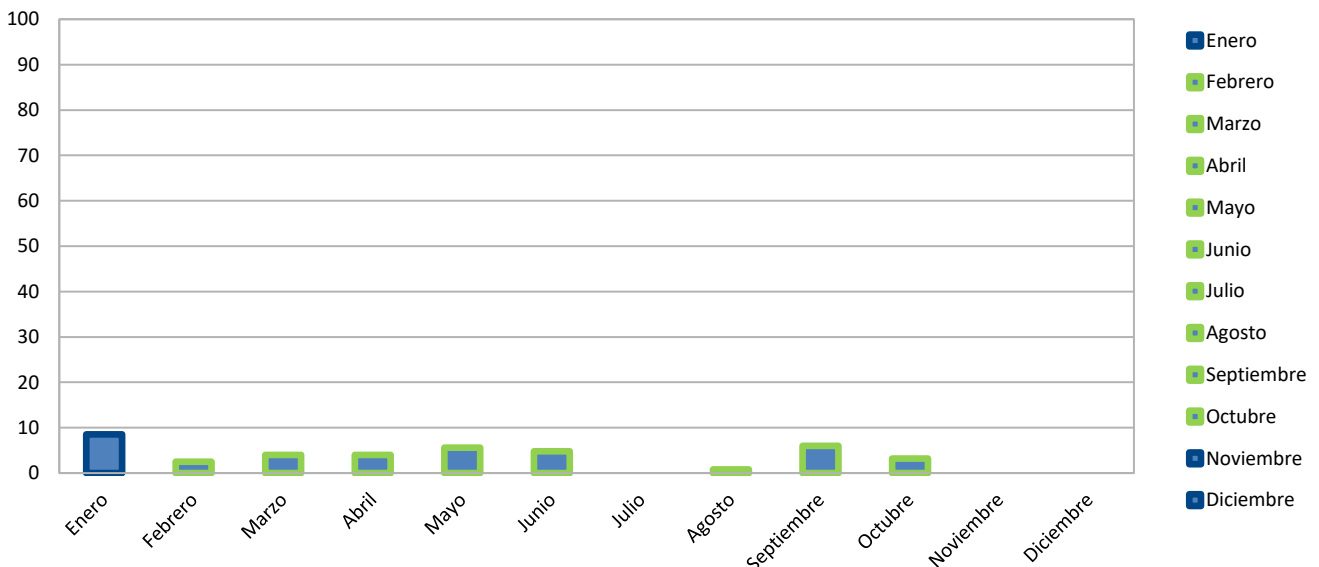

INFORME DE SERVICIO DE LA GESTIÓN INTEGRAL DE PLAGAS

CLIENTE: DEGERENCIA

ENCARGADA: IVONNE GOMEZ

MES: OCTUBRE

Gráfica # 4 Incidencia de Plagas (estaciones monitoreo) de Enero –Diciembre 2023

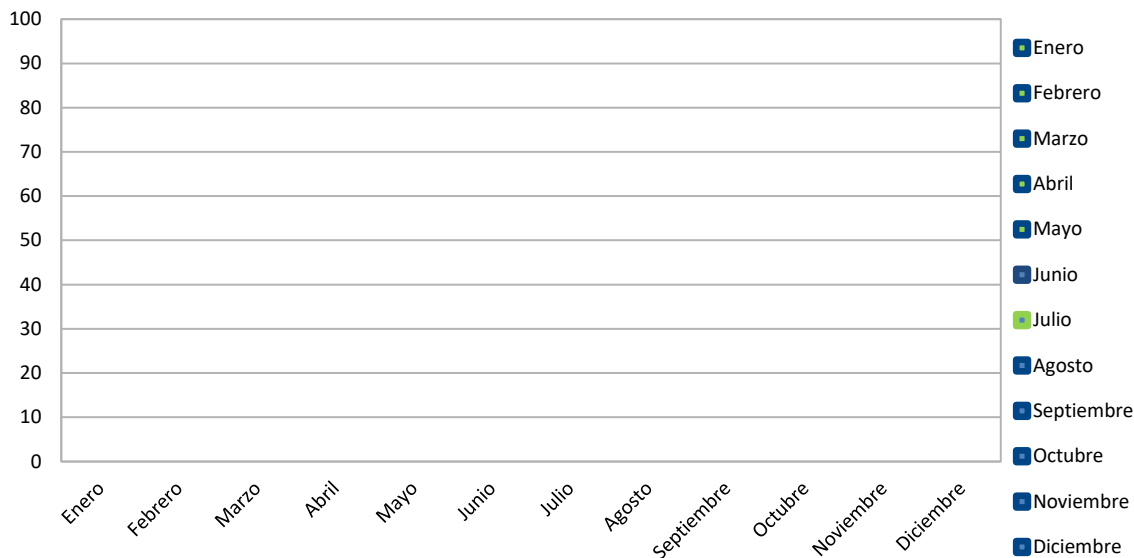

OBSERVACIONES DE CEBADERO:

El índice de roedores correspondiente al mes de **octubre**, tomando en consideración la incidencia en las estaciones con trampas de monitoreo es del **3,20 % Infestación baja.**

OBSERVACIONES DE MECÁNICAS:

El índice de roedores correspondiente al mes de **octubre**, tomando en consideración la incidencia en las estaciones con trampas de monitoreo es del **0,00 % No hubo actividad.**

OBSERVACIONES DE MONITOREO:

El índice de roedores correspondiente al mes de **octubre**, tomando en consideración la incidencia en las estaciones con trampas de monitoreo es del **0,00% No hubo actividad.**



**INFORME DE SERVICIO DE LA GESTIÓN INTEGRAL
DE PLAGAS**

CLIENTE: DEGERENCIA

ENCARGADA: IVONNE GOMEZ

MES: OCTUBRE

Acciones Tomadas por ISO PEST CONTROL.-

- ✓ Se reemplazó los cebos rodenticidas encontrados roídos para continuar monitoreando las áreas de la instalación.
- ✓ Se realizó tratamientos para el control de plagas.
- ✓ Se realizo tratamientos en camiones.
- ✓ Se realizó limpieza de todos los dispositivos de monitoreo del cordón sanitario.

Información que se brinda para un buen cuidado y aplicación de buenas prácticas en vuestras instalaciones.

Muy Atentamente,

Omar Merchán M.
Asistente de Operaciones
ISO PEST CONTROL