	<b>INFORME DE SERVICIO DE LA GESTIÓN INTEGRAL DE PLAGAS</b>
	<b>CLIENTE:</b> LABMAC PLANTA KM 16.5
	<b>ENCARGADO:</b> NEXAR GENDE
	<b>MES:</b> MAYO

Por medio de la presente informamos a ustedes cuadro estadístico de incidencia del **cordón sanitario** y detalle correspondiente a los controles realizados de **desinsectación** en vuestra instalación.

**Tipo de control realizado:** Control integral de plagas (desinsectación y desratización)  
**Áreas tratadas:** General de instalaciones.

### 1. RESUMEN DE APLICACIÓN DE PLAGUICIDAS Y OPERACIONES EJECUTADAS

BIOCIDA	INGREDIENTE ACTIVO	DOSIFICACIÓN	REGISTRO SANITARIO	ÁREAS TRATADAS
Insectin D	Deltametrina	20-30ml * lt H <sub>2</sub> O	PN-SP-428- 08-11	General de instalaciones (exteriores)
Deltaplan	Deltametrina 2.5%	10-12 ml * ltH <sub>2</sub> O	PE-SP-457-11-12	General de instalaciones (exteriores)
Ratimor Bloque	Bromadiolona	10gr por punto de control	21-PLE-0517	General de cordón sanitario

**Tabla# 1 Reporte de activación de estaciones por consumo y captura.**

PUNTOS DE CONTROL DE CEBADO			
MES	INDICE DE INFESTACION CEBADO %	TOTAL ROIDAS Y CONSUMIDAS	NÚMERO DE PUNTOS DE CONTROL ACTIVADO
<b>Semana 1</b>	24,24	8	6,7,8,11,12,13,26,27
<b>Semana 2</b>	12,12	4	5,19,20,30
<b>Semana 3</b>	30,30	10	21,22,24,26,28,29,30,31,32,33
<b>Semana 4</b>	33,33	11	15,16,17,20,22,23,24,25,26,27,29
PUNTOS DE CONTROL MONITOREO			
<b>Semana 1</b>	0,00	0	No hubo actividad
<b>Semana 2</b>	0,00	0	No hubo actividad
<b>Semana 3</b>	0,00	0	No hubo actividad
<b>Semana 4</b>	0,00	0	No hubo actividad

**No. del índice de infestación:**

**No. estaciones activadas X 100**

**No. total estaciones X No. Visitas**

CRITERIOS DE EVALUACION	
1 A 15 %	Infestación Baja
16 A 35%	Infestación Media
> 36%	Infestación Alta

	<b>INFORME DE SERVICIO DE LA GESTIÓN INTEGRAL DE PLAGAS</b>	
	CLIENTE: LABMAC PLANTA KM 16.5	
	ENCARGADO: NEXAR GENDE	
	MES: MAYO	

**Cuadro de resultados:**

No. estaciones de cebadura activadas	33	% de infestación
No. estaciones instaladas	33	
No. visitas de control	4	
		25,00

No. estaciones de monitoreo	0	% de infestación
No. estaciones instaladas	28	
No. visitas de control	4	
		0.00

**Gráfico # 1 Activación de estaciones por Consumo y Captura.**

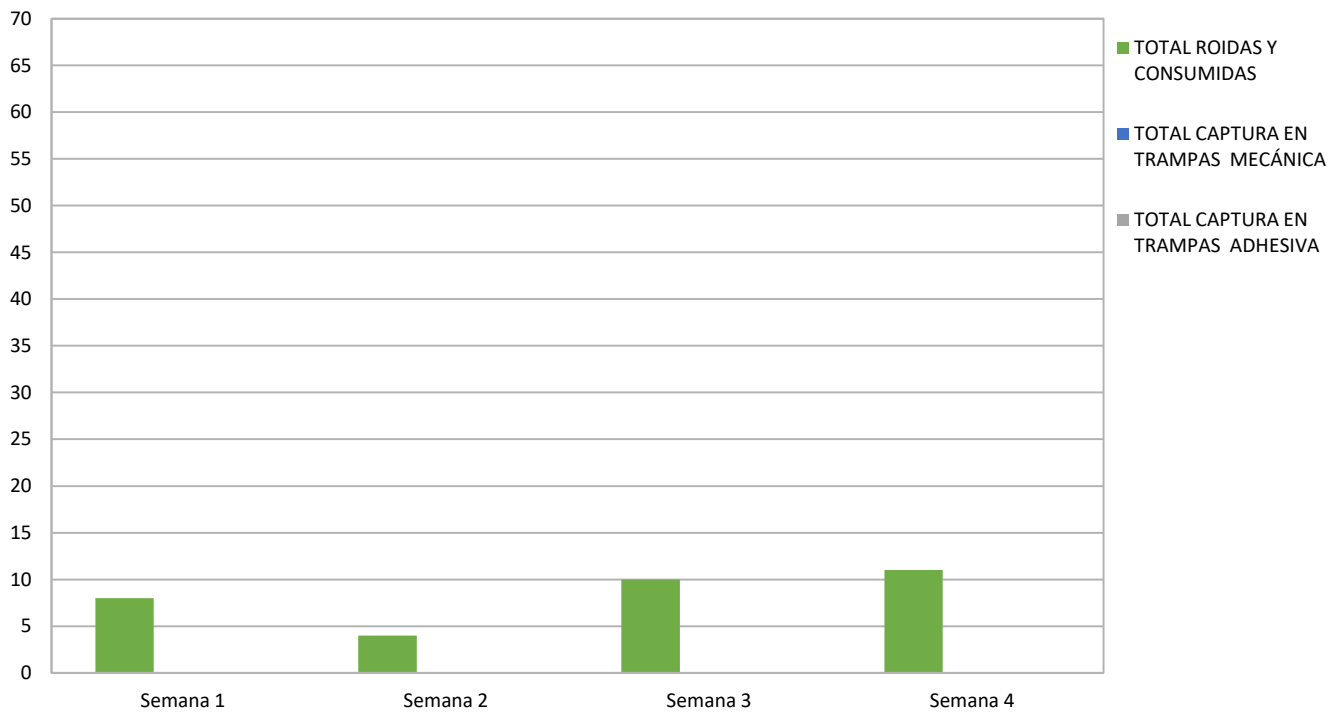



	<b>INFORME DE SERVICIO DE LA GESTIÓN INTEGRAL DE PLAGAS</b>
	<b>CLIENTE:</b> LABMAC PLANTA KM 16.5
	<b>ENCARGADO:</b> NEXAR GENDE
	<b>MES:</b> MAYO

**Tabla # 2 Porcentaje del Índice de infestación de roedores (estaciones con cebo) de Marzo – Diciembre 2022**

<i>Estaciones</i>	<i>Mar</i>	<i>Abr</i>	<i>May</i>	<i>Jun</i>	<i>Jul</i>	<i>Ago</i>	<i>Sep</i>	<i>Oct</i>	<i>Nov</i>	<i>Dic</i>
Índice de Infestación 2022	0,00	10,61	25,00							

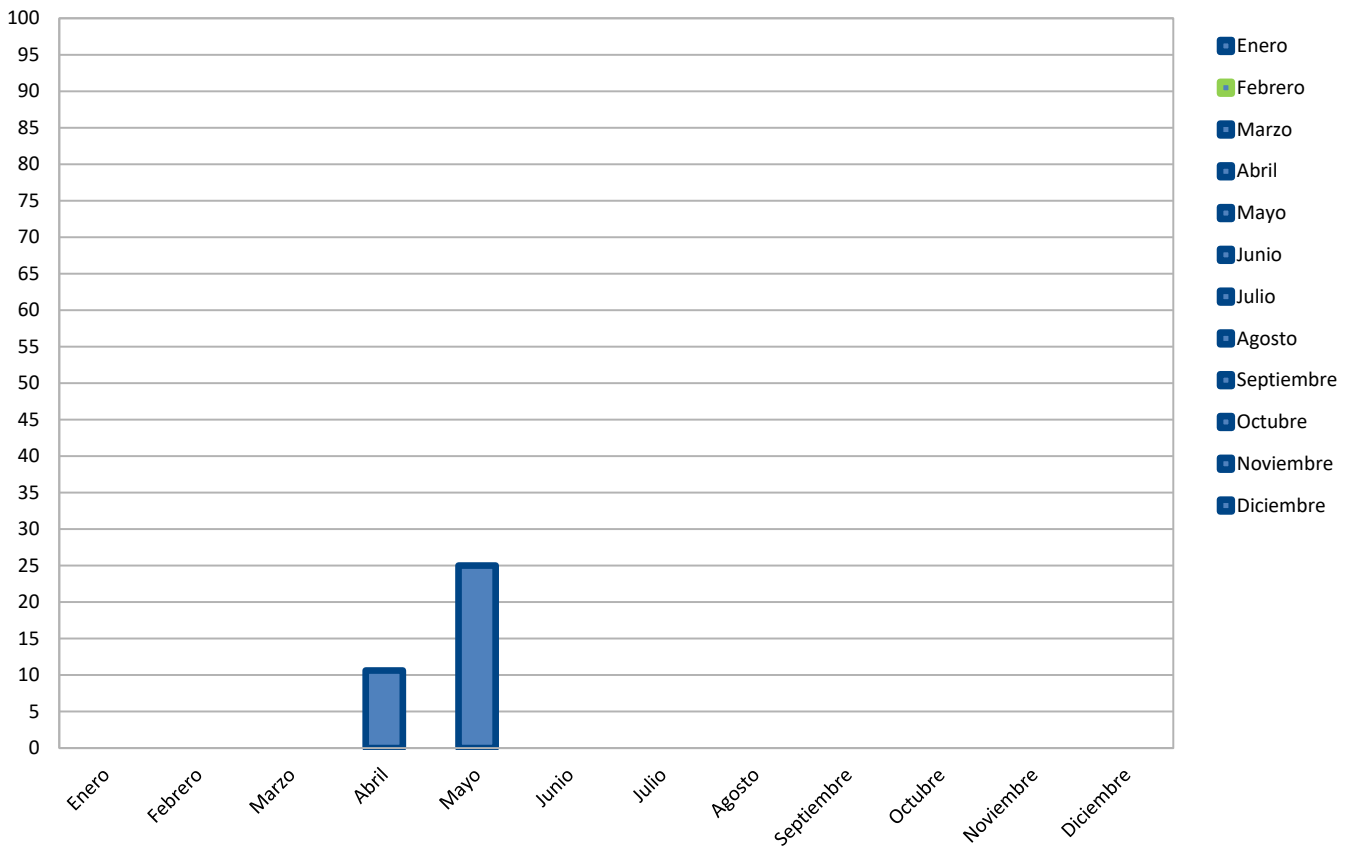
**Gráfica # 2 Incidencia de Plagas (estaciones de cebadura) de Marzo – Diciembre 2022**



	<b>INFORME DE SERVICIO DE LA GESTIÓN INTEGRAL DE PLAGAS</b>
	<b>CLIENTE:</b> LABMAC PLANTA KM 16.5
	<b>ENCARGADO:</b> NEXAR GENDE
	<b>MES:</b> MAYO

**Tabla # 3 Porcentaje del Índice de infestación de roedores (estaciones de monitoreo) de Marzo a Diciembre – 2022**

<i>Estaciones</i>	<i>Mar</i>	<i>Abr</i>	<i>May</i>	<i>Jun</i>	<i>Jul</i>	<i>Ago</i>	<i>Sep</i>	<i>Oct</i>	<i>Nov</i>	<i>Dic</i>
Índice de Infestación 2022	0,00	0,00	0,00							

**Gráfica # 3 Incidencia de Plagas (estaciones de monitoreo) de Marzo – Diciembre 2022**



**OBSERVACIONES DE CEBADURA:**

El índice de roedores correspondiente al mes de **mayo**, tomando en consideración la incidencia en las estaciones de cebaduras es del **25,00% Infestación baja**.

**OBSERVACIONES DE MONITOREO:**

El índice de roedores correspondiente al mes de **mayo**, tomando en consideración la incidencia en las estaciones con trampas de captura es del **0,00% No hubo Infestación**.

**Acciones Tomadas por ISO PEST CONTROL.-**

Se han reemplazado las láminas de las estaciones encontradas saturadas por el polvo y cebos rodenticidas en mal estado, roídos.

	<b>INFORME DE SERVICIO DE LA GESTIÓN INTEGRAL DE PLAGAS</b>
	<b>CLIENTE:</b> LABMAC PLANTA KM 16.5
	<b>ENCARGADO:</b> NEXAR GENDE
	<b>MES:</b> MAYO

- ✓ Se realizó tratamientos para el control de plagas.
- ✓ Se realizó limpieza de todos los dispositivos de monitoreo del cordón sanitario.

Información que se brinda para un buen cuidado y aplicación de buenas prácticas en vuestras instalaciones.

Muy Atentamente,



**Ing. Kevin Quintana Z.**  
**Coordinador de Calidad**  
**ISO PEST CONTROL**