	INFORME DE SERVICIO DE LA GESTIÓN INTEGRAL DE PLAGAS
	CLIENTE: LABMAC PLANTA KM 16.5
	ENCARGADO: MARTIN PEREZ
	MES: OCTUBRE

Por medio de la presente informamos a ustedes cuadro estadístico de incidencia del **cordón sanitario** y detalle correspondiente a los controles realizados de **desinsectación** en vuestra instalación.

Tipo de control realizado: Control integral de plagas (desinsectación y desratización)
Áreas tratadas: General de instalaciones.

1. RESUMEN DE APLICACIÓN DE PLAGUICIDAS Y OPERACIONES EJECUTADAS

BIOCIDA	INGREDIENTE ACTIVO	DOSIFICACIÓN	REGISTRO SANITARIO	ÁREAS TRATADAS
Deltaplan	Deltametrina 2.5%	10-12 ml * ltH2O	PE-SP-457-11-12	General de instalaciones (exteriores)
Ratimor cebo azul	Brodifacoum	10gr por punto de control	20-PLE-0517	General de cordón sanitario

Tabla# 1 Reporte de activación de estaciones por consumo y captura.

PUNTOS DE CONTROL DE CEBADO			
MES	INDICE DE INFESTACION CEBADO %	TOTAL ROIDAS Y CONSUMIDAS	NÚMERO DE PUNTOS DE CONTROL ACTIVADO
Semana 1	36,36	12	4,5,6,7,15,16,18,21,22,23,32,33
Semana 2	21,21	7	11,12,13,14,24,25,33
Semana 3	12,12	4	13,14,16,27
Semana 4	24,24	8	7,15,16,17,18,25,31,32
PUNTOS DE CONTROL MONITOREO			
Semana 1	0,00	0	No hubo actividad
Semana 2	0,00	0	No hubo actividad
Semana 3	0,00	0	No hubo actividad
Semana 4	0,00	0	No hubo actividad

No. del índice de infestación:

No. estaciones activadas X 100

No. total estaciones X No. Visitas

CRITERIOS DE EVALUACION	
1 A 15 %	Infestación Baja
16 A 35%	Infestación Media
> 36%	Infestación Alta



INFORME DE SERVICIO DE LA GESTIÓN INTEGRAL DE PLAGAS

CLIENTE: LABMAC PLANTA KM 16.5

ENCARGADO: MARTIN PEREZ

MES: OCTUBRE

Cuadro de resultados:

No. estaciones de cebadura activadas	31	% de infestación
No. estaciones instaladas	33	
No. visitas de control	4	
		23,48

No. estaciones de monitoreo	0	% de infestación
No. estaciones instaladas	28	
No. visitas de control	4	
		0,00

Gráfico # 1 Activación de estaciones por Consumo y Captura.





Tabla # 2 Porcentaje del Índice de infestación de roedores (estaciones con cebo) de Marzo – Diciembre 2022

Estaciones	Mar	Abr	May	Jun	Jul	Ago	Sep	Oct	Nov	Dic
Índice de Infestación 2022	0,00	10,61	25,00	17,42	17,17	18,18	14,39	23,48		

	INFORME DE SERVICIO DE LA GESTIÓN INTEGRAL DE PLAGAS
	CLIENTE: LABMAC PLANTA KM 16.5
	ENCARGADO: MARTIN PEREZ
	MES: OCTUBRE

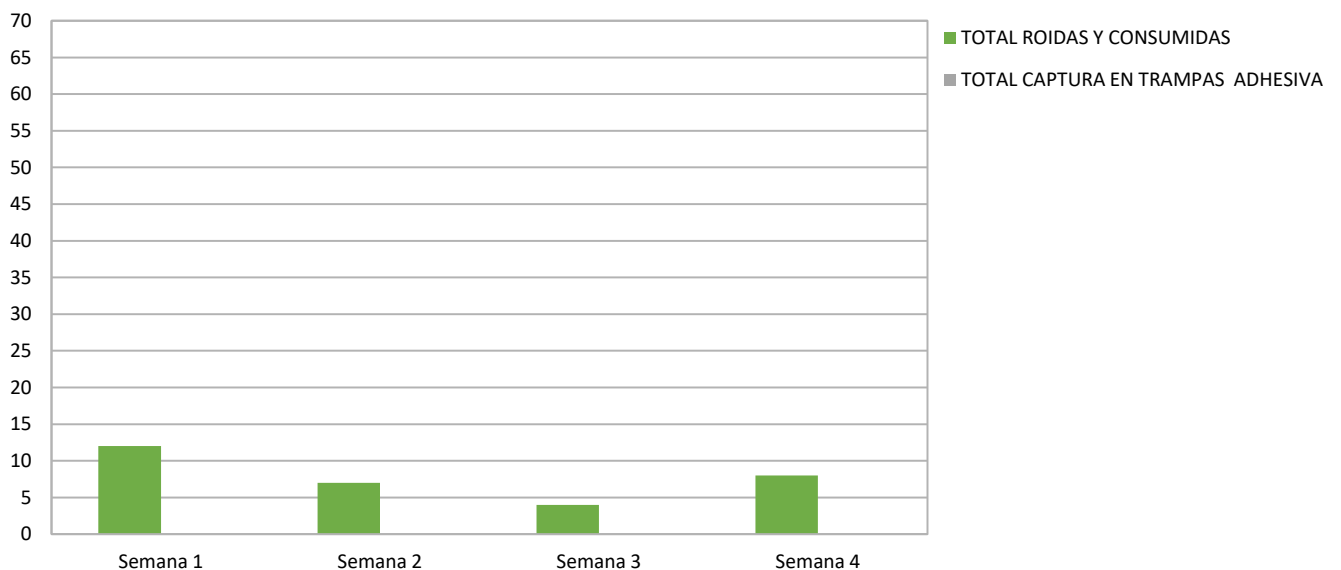
Gráfica # 2 Incidencia de Plagas (estaciones de cebadura) de Marzo – Diciembre 2022





Tabla # 3 Porcentaje del Índice de infestación de roedores (estaciones de monitoreo) de Marzo a Diciembre – 2022

Estaciones	Mar	Abr	May	Jun	Jul	Ago	Sep	Oct	Nov	Dic
Índice de Infestación 2022	0,00	0,00	0,00	0,89	0,00	1,79	0,00	0,00		

Gráfica # 3 Incidencia de Plagas (estaciones de monitoreo) de Marzo – Diciembre 2022

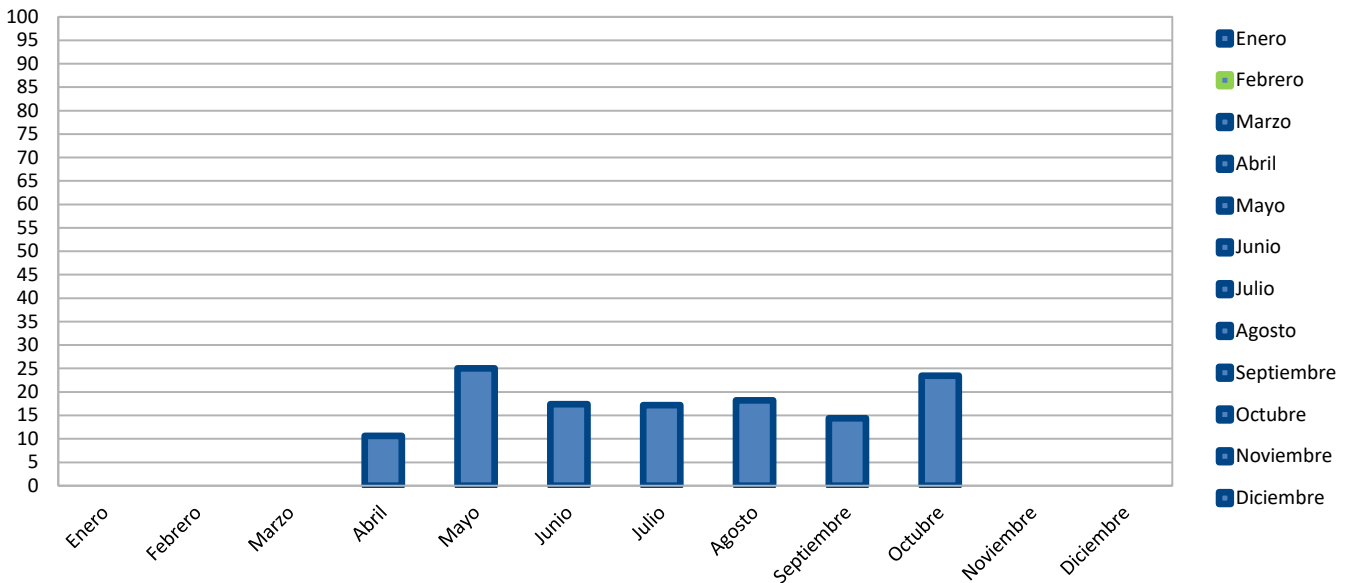
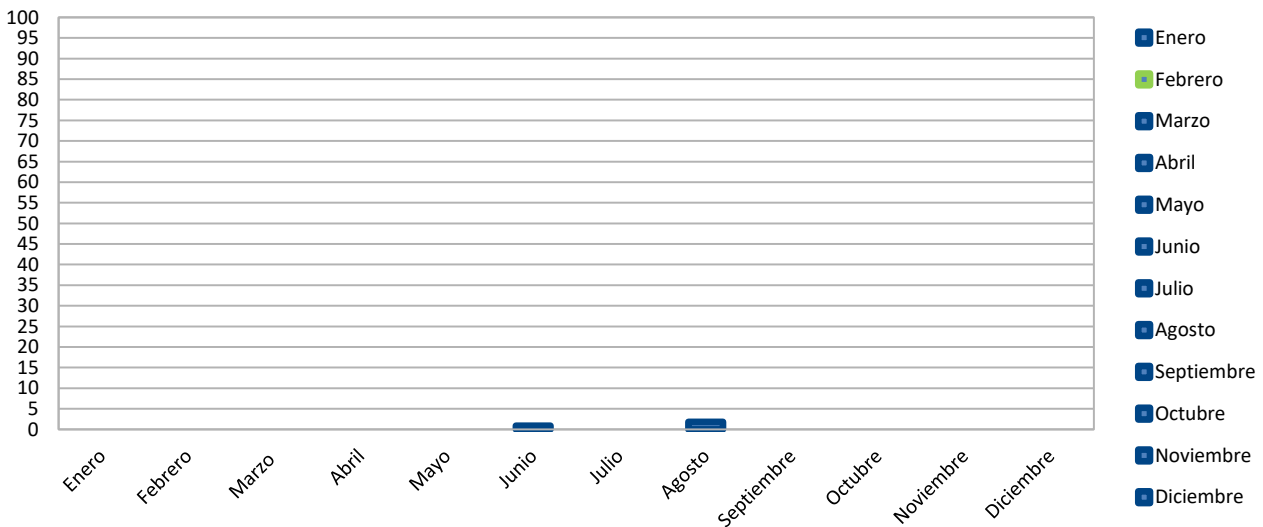

	INFORME DE SERVICIO DE LA GESTIÓN INTEGRAL DE PLAGAS
	CLIENTE: LABMAC PLANTA KM 16.5
	ENCARGADO: MARTIN PEREZ
	MES: OCTUBRE

OBSERVACIONES DE CEBADURA:

El índice de roedores correspondiente al mes de **octubre**, tomando en consideración la incidencia en las estaciones de cebaduras es del **23,48% Infestación media**.

OBSERVACIONES DE MONITOREO:

El índice de roedores correspondiente al mes de **octubre**, tomando en consideración la incidencia en las estaciones con trampas de captura es del **0,00% Infestación baja**.

Acciones Tomadas por ISO PEST CONTROL.-

Se han reemplazado las láminas de las estaciones encontradas saturadas por el polvo y cebos rodenticidas en mal estado, roídos.

- ✓ Se realizó tratamientos para el control de plagas.
- ✓ Se realizó limpieza de todos los dispositivos de monitoreo del cordón sanitario.
- ✓ Se reforzará los tratamientos de Desratización en perímetro de las instalaciones para bajar nivel de infestación.

Tabla # 4 CONTROL DE LAMPARAS CONTRA INSECTOS VOLADORES.

Gráfica de total capturados por visitas:

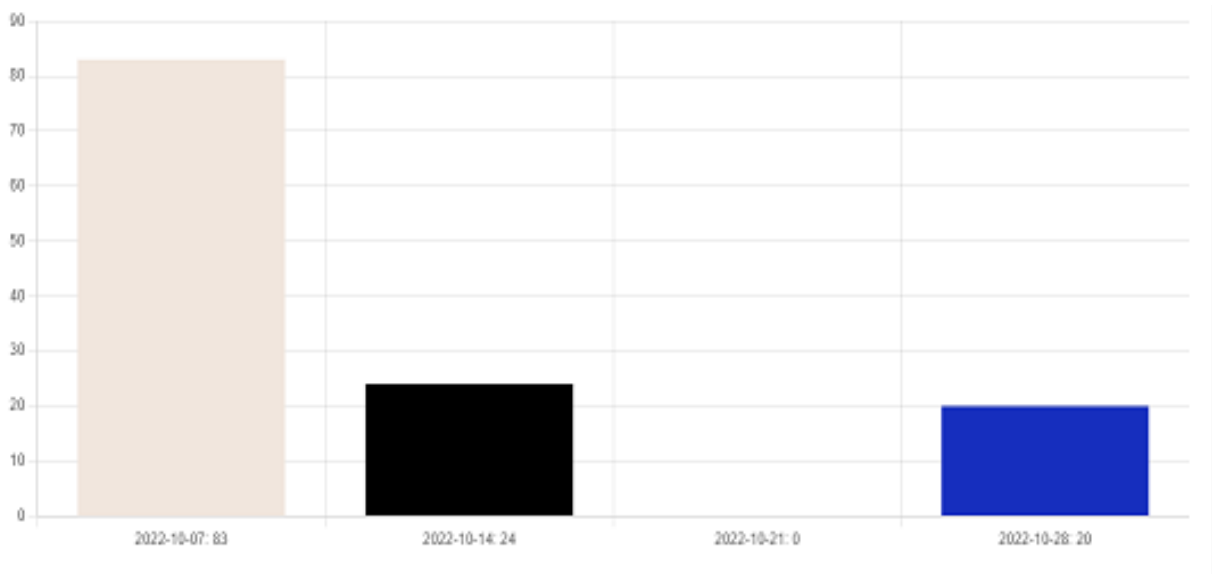



INFORME DE SERVICIO DE LA GESTIÓN INTEGRAL DE PLAGAS

CLIENTE: LABMAC PLANTA KM 16.5

ENCARGADO: MARTIN PEREZ

MES: OCTUBRE

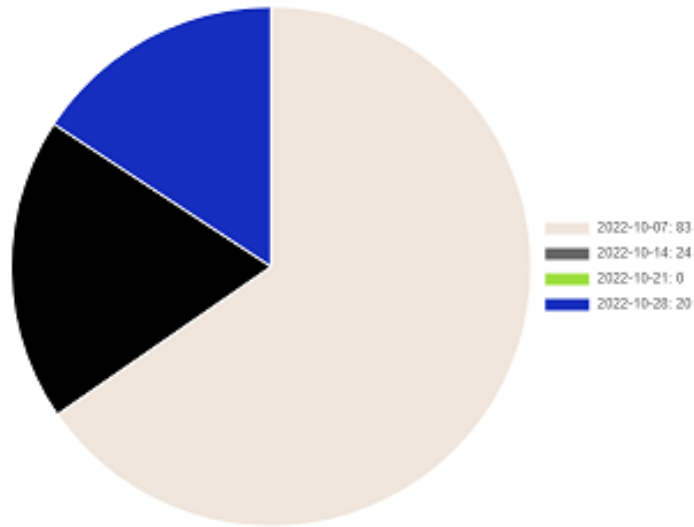

Gráfica por tipo de plaga capturada:

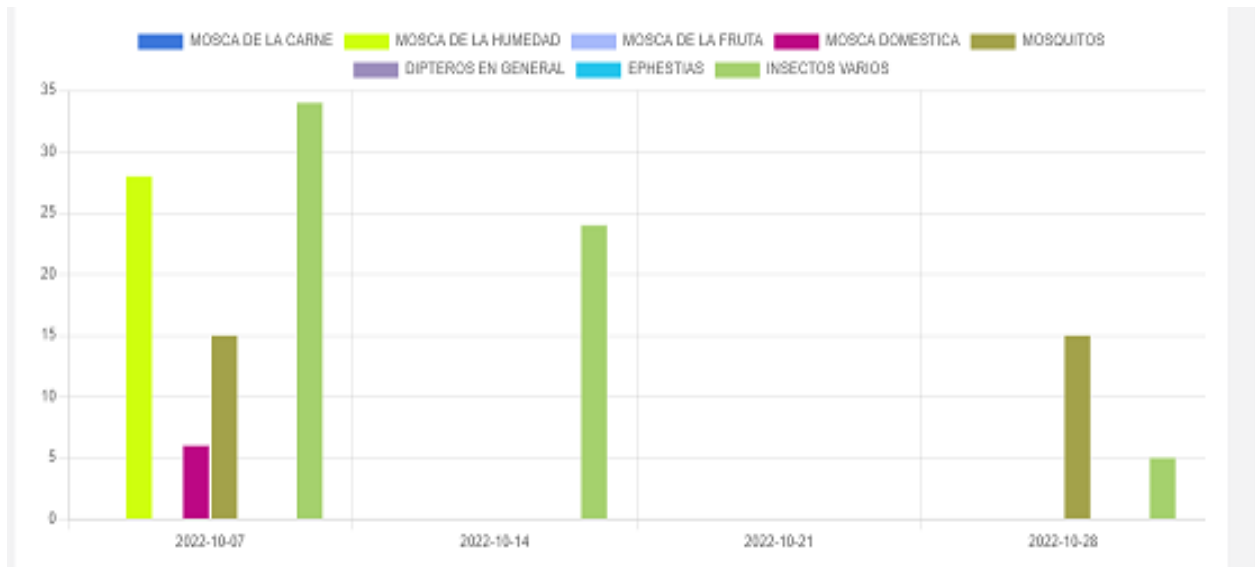

	INFORME DE SERVICIO DE LA GESTIÓN INTEGRAL DE PLAGAS
	CLIENTE: LABMAC PLANTA KM 16.5
	ENCARGADO: MARTIN PEREZ
	MES: OCTUBRE

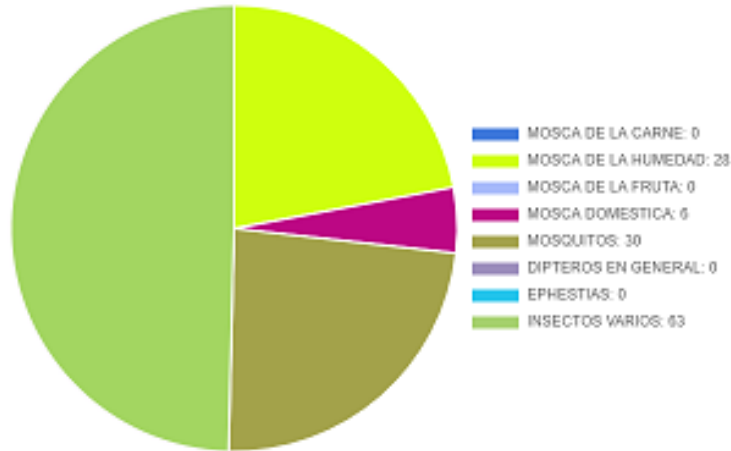

Acciones correctivas:

- Se procedió al respectivo cambio de las láminas engomadas de todas las lámparas.
- Se realizó evacuación de los insectos capturados y limpieza de los dispositivos.
- Se está realizando tratamientos de control para minimizar la incidencia de las plagas.

Información que se brinda para un buen cuidado y aplicación de buenas prácticas en vuestras instalaciones.

Muy Atentamente,



Ing. Kevin Quintana Z.
Coordinador de Calidad
ISO PEST CONTROL