

	<b>INFORME DE SERVICIO DE LA GESTIÓN INTEGRAL DE PLAGAS</b>
	<b>CLIENTE:</b> LABMAC PLANTA KM 16.5
	<b>ENCARGADO:</b> MARTIN PEREZ
	<b>MES:</b> SEPTIEMBRE

Por medio de la presente informamos a ustedes cuadro estadístico de incidencia del **cordón sanitario** y detalle correspondiente a los controles realizados de **desinsectación** en vuestra instalación.

**Tipo de control realizado:** Control integral de plagas (desinsectación y desratización)  
**Áreas tratadas:** General de instalaciones.

### 1. RESUMEN DE APLICACIÓN DE PLAGUICIDAS Y OPERACIONES EJECUTADAS

BIOCIDA	INGREDIENTE ACTIVO	DOSIFICACIÓN	REGISTRO SANITARIO	ÁREAS TRATADAS
Brigrand	Bromadiolona	10gr por punto de control	82-PLE-0122	General de cordón sanitario
Deltaplan	Deltametrina 2.5%	10-12 ml * ltH2O	PE-SP-457-11-12	General de instalaciones (exteriores)
Ratimor cebo azul	Brodifacoum	10gr por punto de control	20-PLE-0517	General de cordón sanitario

**Tabla# 1 Reporte de activación de estaciones por consumo y captura.**

PUNTOS DE CONTROL DE CEBADO			
MES	INDICE DE INFESTACION CEBADO %	TOTAL ROIDAS Y CONSUMIDAS	NÚMERO DE PUNTOS DE CONTROL ACTIVADO
<b>Semana 1</b>	15,15	5	6,7,18,23,24
<b>Semana 2</b>	18,18	6	1,2,8,19,20,33
<b>Semana 3</b>	15,15	5	7,8,16,18,27
<b>Semana 4</b>	0,00	0	No hubo actividad
PUNTOS DE CONTROL MONITOREO			
<b>Semana 1</b>	0,00	0	No hubo actividad
<b>Semana 2</b>	0,00	0	No hubo actividad
<b>Semana 3</b>	0,00	0	No hubo actividad
<b>Semana 4</b>	0,00	0	No hubo actividad

**No. del índice de infestación:**

**No. estaciones activadas X 100**

**No. total estaciones X No. Visitas**

CRITERIOS DE EVALUACION	
1 A 15 %	Infestación Baja
16 A 35%	Infestación Media
> 36%	Infestación Alta



<b>INFORME DE SERVICIO DE LA GESTIÓN INTEGRAL DE PLAGAS</b>
<b>CLIENTE:</b> LABMAC PLANTA KM 16.5
<b>ENCARGADO:</b> MARTIN PEREZ
<b>MES:</b> SEPTIEMBRE

**Cuadro de resultados:**

<b>No. estaciones de cebadura activadas</b>	<b>19</b>	<b>% de infestación</b>  <b>14,39</b>
<b>No. estaciones instaladas</b>	<b>33</b>	
<b>No. visitas de control</b>	<b>4</b>	

<b>No. estaciones de monitoreo</b>	<b>0</b>	<b>% de infestación</b>  <b>0,00</b>
<b>No. estaciones instaladas</b>	<b>28</b>	
<b>No. visitas de control</b>	<b>4</b>	

**Gráfico # 1 Activación de estaciones por Consumo y Captura.**

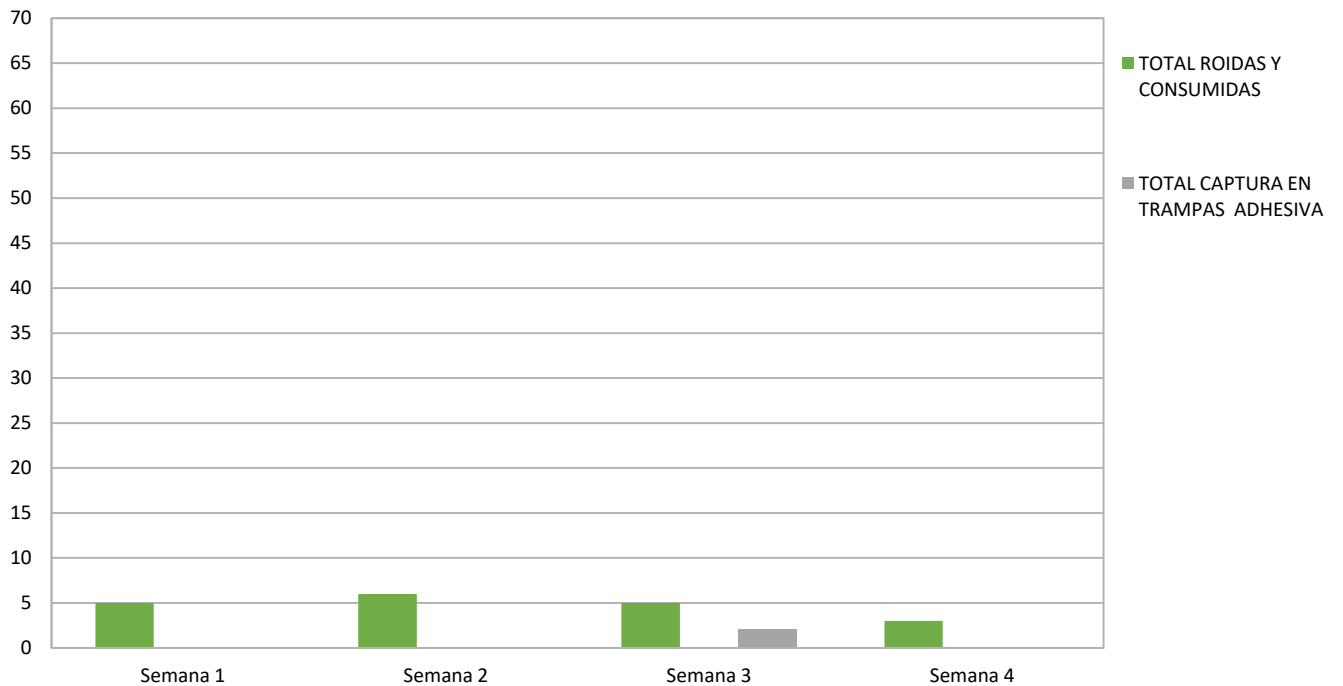

	<b>INFORME DE SERVICIO DE LA GESTIÓN INTEGRAL DE PLAGAS</b>
	<b>CLIENTE:</b> LABMAC PLANTA KM 16.5
	<b>ENCARGADO:</b> MARTIN PEREZ
	<b>MES:</b> SEPTIEMBRE

**Tabla # 2 Porcentaje del Índice de infestación de roedores (estaciones con cebo) de Marzo – Diciembre 2022**

<i>Estaciones</i>	<i>Mar</i>	<i>Abr</i>	<i>May</i>	<i>Jun</i>	<i>Jul</i>	<i>Ago</i>	<i>Sep</i>	<i>Oct</i>	<i>Nov</i>	<i>Dic</i>
Índice de Infestación 2022	0,00	10,61	25,00	17,42	17,17	18,18	14,39			

**Gráfica # 2 Incidencia de Plagas (estaciones de cebadura) de Marzo – Diciembre 2022**

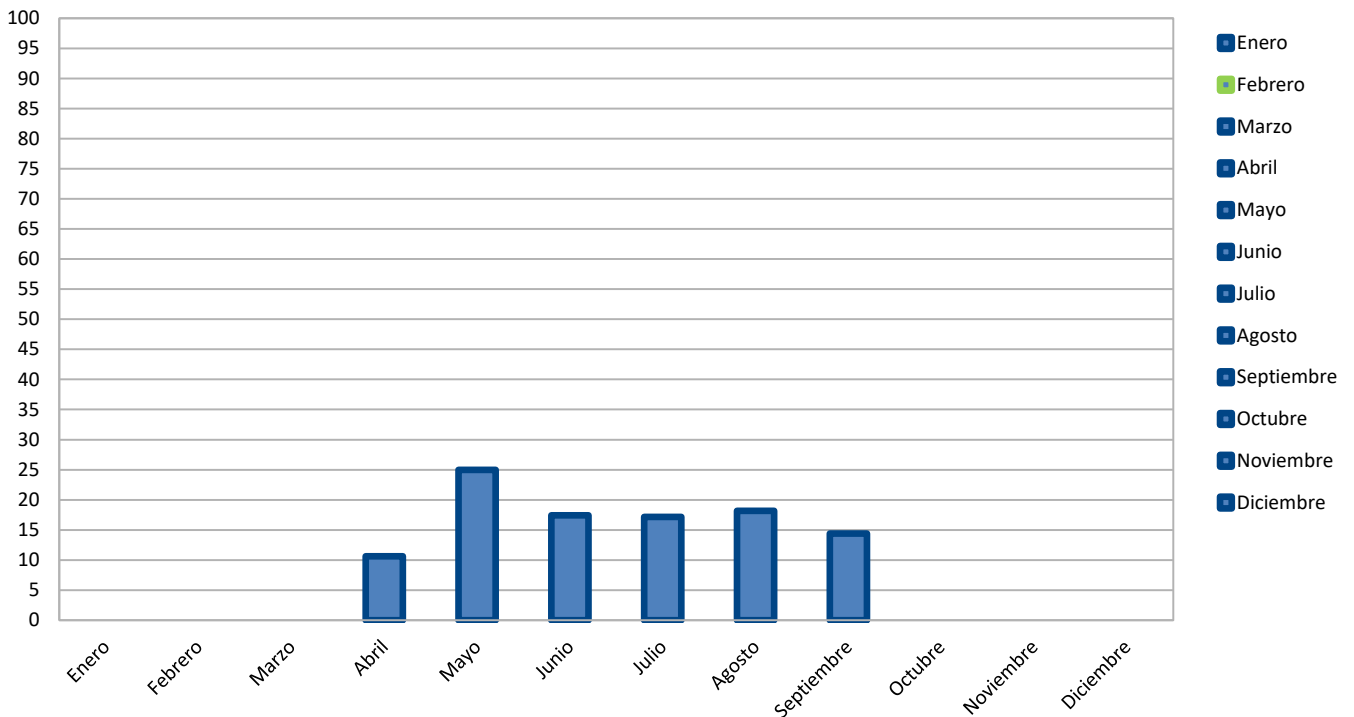

**Tabla # 3 Porcentaje del Índice de infestación de roedores (estaciones de monitoreo) de Marzo a Diciembre – 2022**

<i>Estaciones</i>	<i>Mar</i>	<i>Abr</i>	<i>May</i>	<i>Jun</i>	<i>Jul</i>	<i>Ago</i>	<i>Sep</i>	<i>Oct</i>	<i>Nov</i>	<i>Dic</i>
Índice de Infestación 2022	0,00	0,00	0,00	0,89	0,00	1,79	0,00			

	<b>INFORME DE SERVICIO DE LA GESTIÓN INTEGRAL DE PLAGAS</b>
	<b>CLIENTE:</b> LABMAC PLANTA KM 16.5
	<b>ENCARGADO:</b> MARTIN PEREZ
	<b>MES:</b> SEPTIEMBRE

### Gráfica # 3 Incidencia de Plagas (estaciones de monitoreo) de Marzo – Diciembre 2022

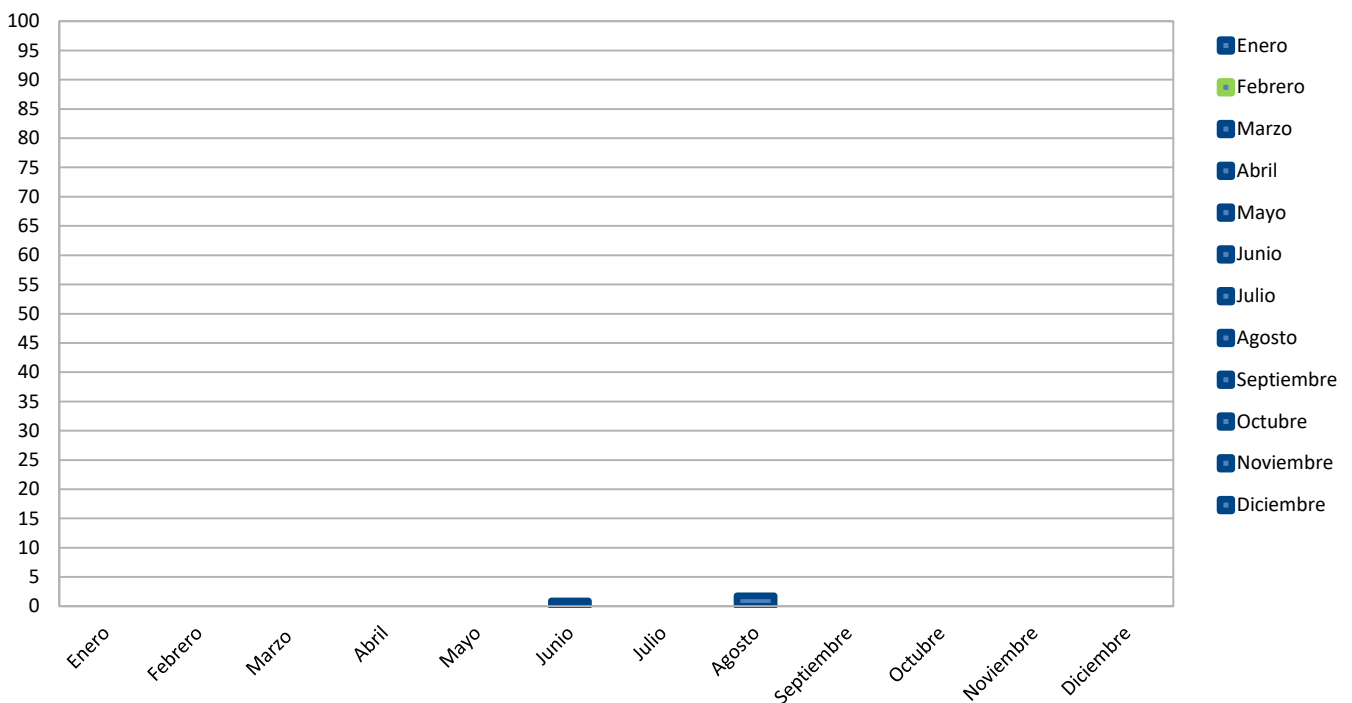

#### OBSERVACIONES DE CEBADURA:

El índice de roedores correspondiente al mes de **septiembre**, tomando en consideración la incidencia en las estaciones de cebaduras es del **14,39% Infestación baja**.

#### OBSERVACIONES DE MONITOREO:

El índice de roedores correspondiente al mes de **septiembre**, tomando en consideración la incidencia en las estaciones con trampas de captura es del **0,00% No hubo Infestación**.

#### Acciones Tomadas por ISO PEST CONTROL.-

Se han reemplazado las láminas de las estaciones encontradas saturadas por el polvo y cebos rodenticidas en mal estado, roídos.

- ✓ Se realizó tratamientos para el control de plagas.
- ✓ Se realizó limpieza de todos los dispositivos de monitoreo del cordón sanitario.

	<b>INFORME DE SERVICIO DE LA GESTIÓN INTEGRAL DE PLAGAS</b>
	<b>CLIENTE:</b> LABMAC PLANTA KM 16.5
	<b>ENCARGADO:</b> MARTIN PEREZ
	<b>MES:</b> SEPTIEMBRE

**Tabla # 4 CONTROL DE LAMPARAS CONTRA INSECTOS VOLADORES.**

**Gráfica de total capturados por visitas:**

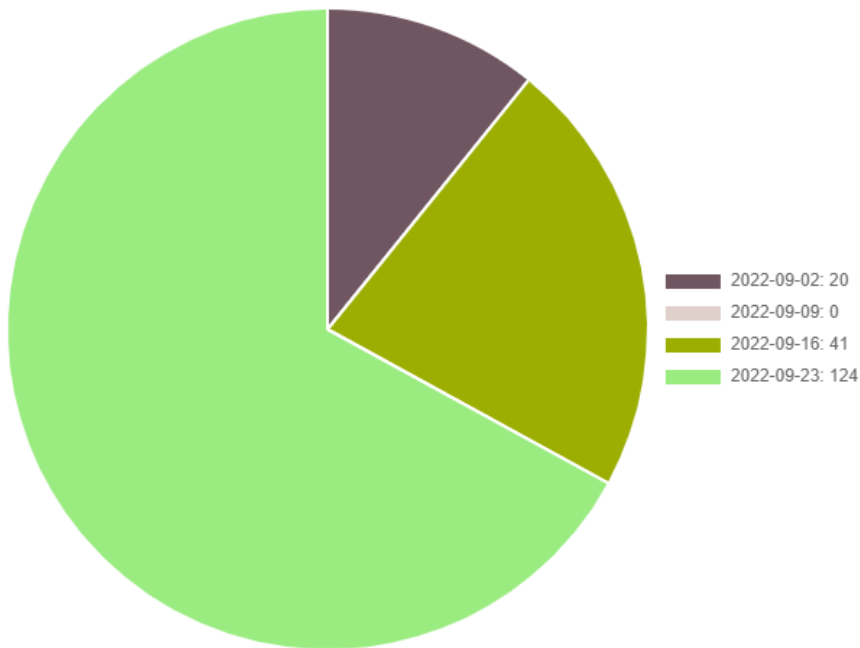
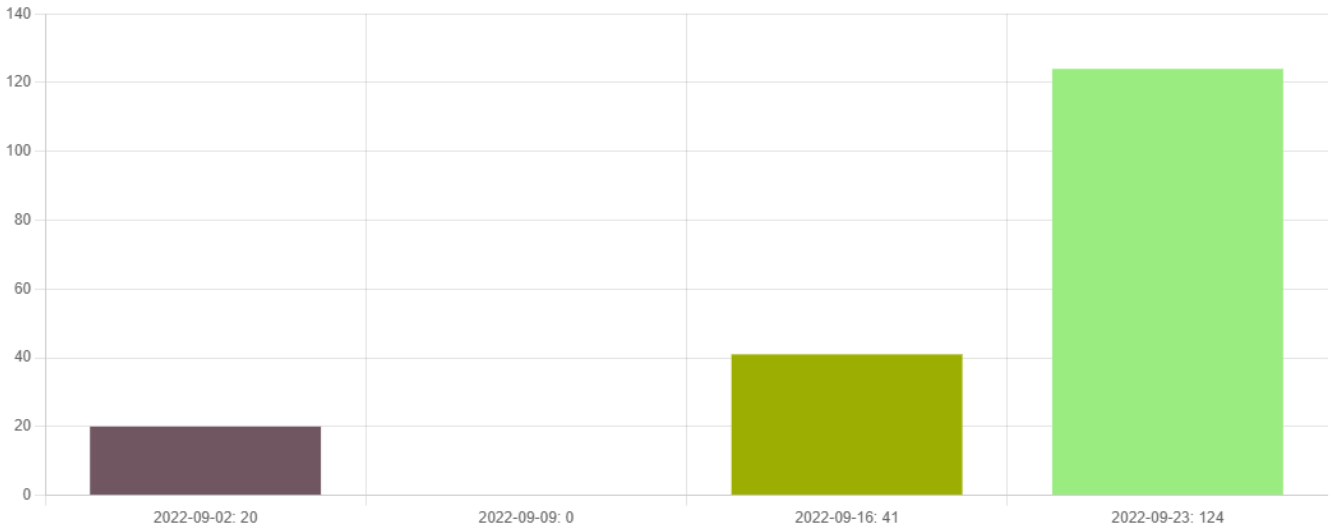



## INFORME DE SERVICIO DE LA GESTIÓN INTEGRAL DE PLAGAS

CLIENTE: LABMAC PLANTA KM 16.5

ENCARGADO: MARTIN PEREZ

MES: SEPTIEMBRE

### Gráfica por tipo de plaga capturada:

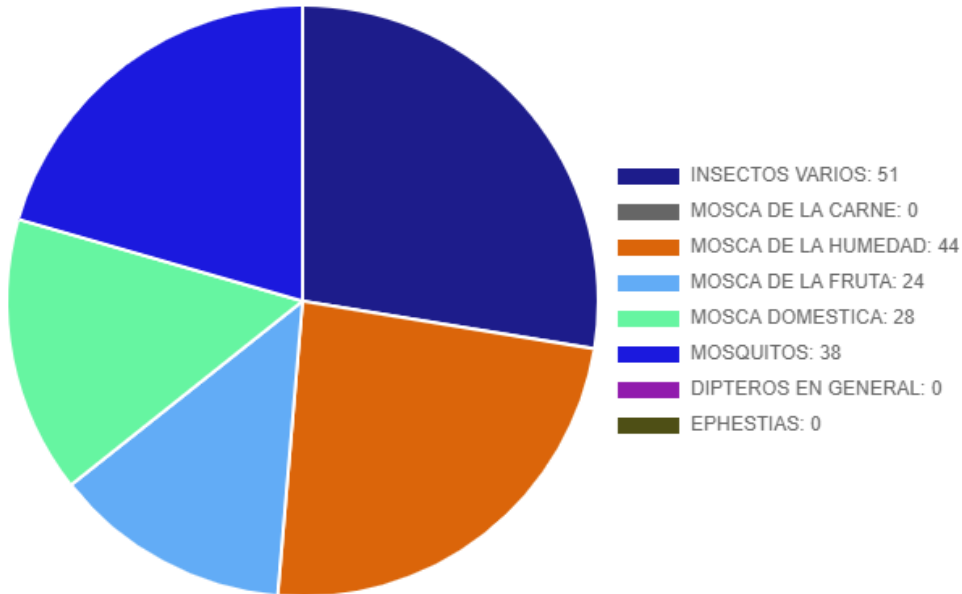
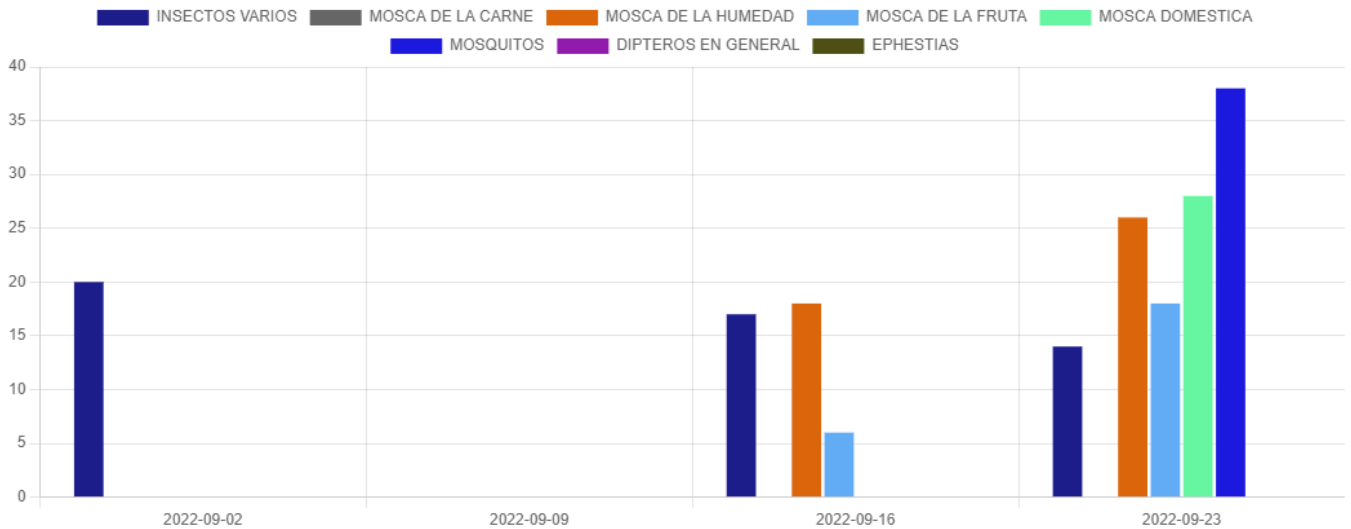

### Acciones correctivas:

- Se procedió al respectivo cambio de las láminas engomadas de todas las lámparas.
- Se realizó evacuación de los insectos capturados y limpieza de los dispositivos.
- Se está realizando tratamientos de control para minimizar la incidencia de las plagas.

	<b>INFORME DE SERVICIO DE LA GESTIÓN INTEGRAL DE PLAGAS</b>
	<b>CLIENTE:</b> LABMAC PLANTA KM 16.5
	<b>ENCARGADO:</b> MARTIN PEREZ
	<b>MES:</b> SEPTIEMBRE

Información que se brinda para un buen cuidado y aplicación de buenas prácticas en vuestras instalaciones.

Muy Atentamente,



**Ing. Kevin Quintana Z.**  
**Coordinador de Calidad**  
**ISO PEST CONTROL**