

| | |
|---|---|
|  | INFORME DE SERVICIO DE LA GESTIÓN INTEGRAL DE PLAGAS |
| | CLIENTE: KM 16,5 - LABMAC S.A – MDX ECUADOR S. A |
| | ENCARGADO: JAVIER PORRAS – RAFAEL CALI |
| | MES: MAYO |

Por medio de la presente informamos a ustedes cuadro estadístico de incidencia del **cordón sanitario** y detalle correspondiente a los controles realizados de **desinsectación** en vuestra instalación.

Tipo de control realizado: Control integral de plagas (desinsectación y desratización)
Áreas tratadas: General de instalaciones.

1. RESUMEN DE APLICACIÓN DE PLAGUICIDAS Y OPERACIONES EJECUTADAS

| BIOCIDA | INGREDIENTE ACTIVO | DOSIFICACIÓN | REGISTRO SANITARIO | ÁREAS TRATADAS |
|----------|--------------------|------------------------|--------------------|---|
| Insectin | Deltametrina | 20-30 ml*litro de agua | PN-SP-428-08-11 | Bodega de softgels y cápsulas, bodega de materia prima, Bodega de materiales de empaque, Comedor, garita, exteriores en general |
| Brigand | Bromadiolona | 10-40 gr * Estación | 82-PLE-0122 | General de cordón sanitario |

Tabla# 1 Reporte de activación de estaciones por consumo y captura.

| PUNTOS DE CONTROL DE CEBADO | | | |
|-----------------------------|--------------------------------|---------------------------|--------------------------------------|
| MES | INDICE DE INFESTACION CEBADO % | TOTAL ROIDAS Y CONSUMIDAS | NÚMERO DE PUNTOS DE CONTROL ACTIVADO |
| Semana 1 | 9,09 | 3 | 3,10,27 |
| Semana 2 | 0,00 | 0 | No hubo actividad |
| Semana 3 | 6,06 | 2 | 4,31 |
| Semana 4 | 6,06 | 2 | 7,20 |
| PUNTOS DE CONTROL MONITOREO | | | |
| Semana 1 | 0,00 | 0 | No hubo actividad |
| Semana 2 | 0,00 | 0 | No hubo actividad |
| Semana 3 | 0,00 | 0 | No hubo actividad |
| Semana 4 | 0,00 | 0 | No hubo actividad |

No. del índice de infestación:

No. estaciones activadas X 100

No. total estaciones X No. Visitas

| CRITERIOS DE EVALUACION | |
|-------------------------|-------------------|
| 1 A 15 % | Infestación Baja |
| 16 A 35% | Infestación Media |
| > 36% | Infestación Alta |



INFORME DE SERVICIO DE LA GESTIÓN INTEGRAL DE PLAGAS

CLIENTE: KM 16,5 - LABMAC S.A – MDX ECUADOR S. A

ENCARGADO: JAVIER PORRAS – RAFAEL CALI

MES: MAYO

Cuadro de resultados:

| | | |
|--------------------------------------|----|------------------|
| No. estaciones de cebadura activadas | 7 | % de infestación |
| No. estaciones instaladas | 33 | |
| No. visitas de control | 4 | |
| | | 10,61 |

| | | |
|-----------------------------|----|------------------|
| No. estaciones de monitoreo | 0 | % de infestación |
| No. estaciones instaladas | 28 | |
| No. visitas de control | 4 | |
| | | 0,00 |

Gráfico # 1 Activación de estaciones por Consumo y Captura.



Tabla # 2 Porcentaje del Índice de infestación de roedores (estaciones con cebo) de Enero – Diciembre 2023

| Estaciones | Ene | Feb | Mar | Abr | May | Jun | Jul | Ago | Sep | Oct | Non | Dic |
|----------------------------|------|-------|-------|------|-------|-----|-----|-----|-----|-----|-----|-----|
| Índice de Infestación 2023 | 8,33 | 10,61 | 11,36 | 9,09 | 10,61 | | | | | | | |

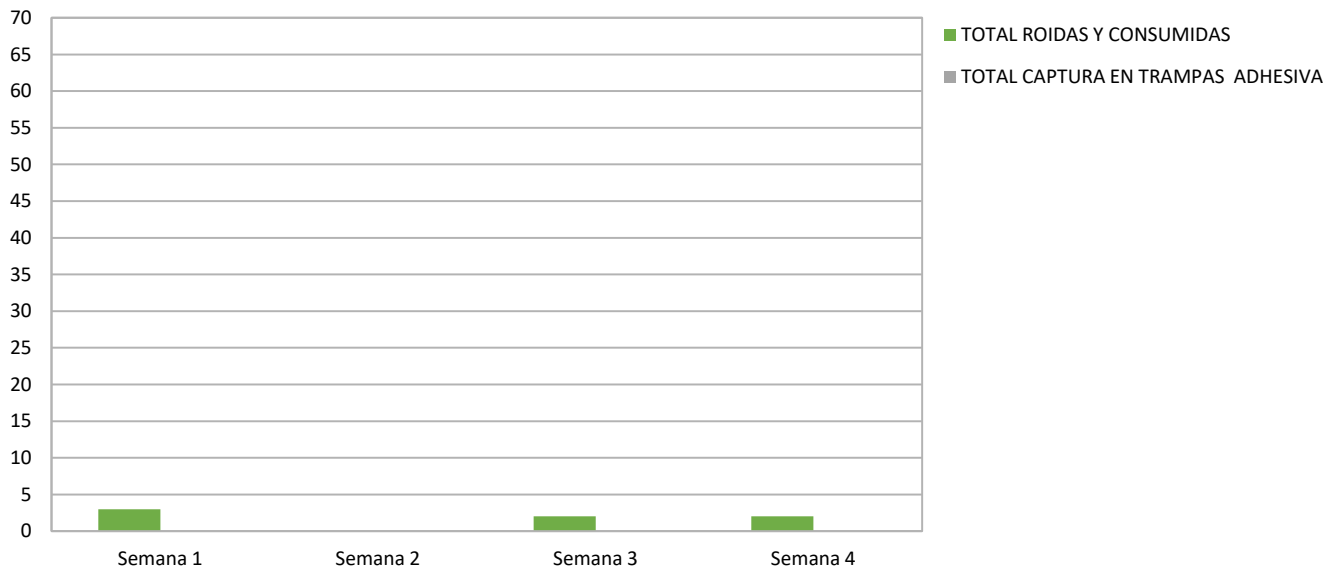

INFORME DE SERVICIO DE LA GESTIÓN INTEGRAL DE PLAGAS

CLIENTE: KM 16,5 - LABMAC S.A – MDX ECUADOR S. A

ENCARGADO: JAVIER PORRAS – RAFAEL CALI

MES: MAYO

Gráfica # 2 Incidencia de Plagas (estaciones de cebadura) de Enero – Diciembre 2023



Tabla # 3 Porcentaje del Índice de infestación de roedores (estaciones de monitoreo) de Enero a Diciembre – 2023

| Estaciones | Ene | Feb | Mar | Abr | May | Jun | Jul | Ago | Sep | Oct | Non | Dic |
|----------------------------|------|------|------|------|------|-----|-----|-----|-----|-----|-----|-----|
| Índice de Infestación 2023 | 0,00 | 0,00 | 0,00 | 0,00 | 0,00 | | | | | | | |

Gráfica # 3 Incidencia de Plagas (estaciones de monitoreo) de Enero – Diciembre 2023



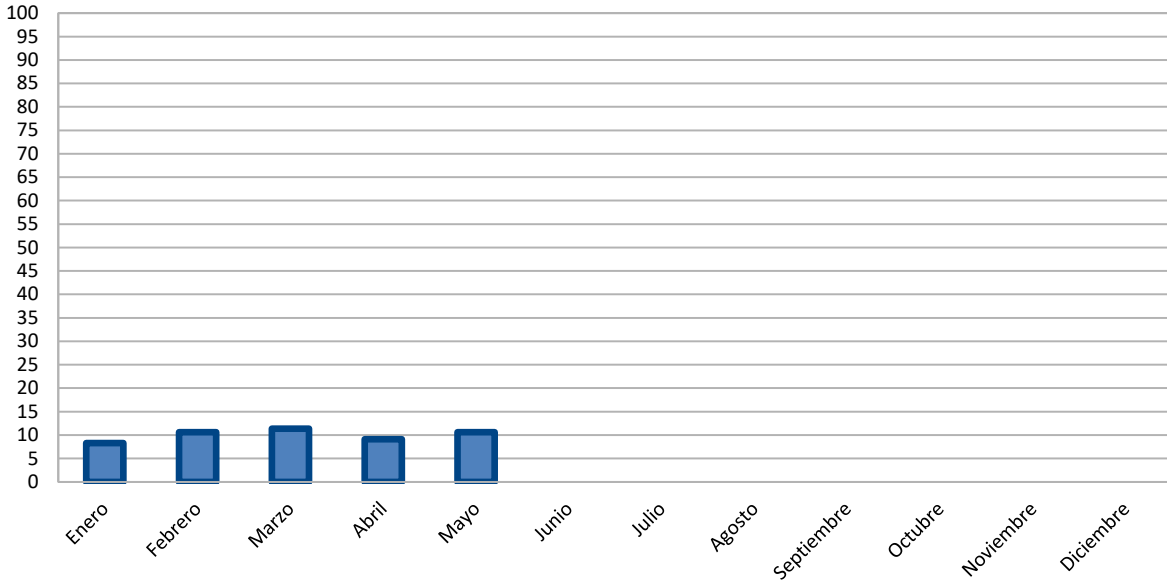
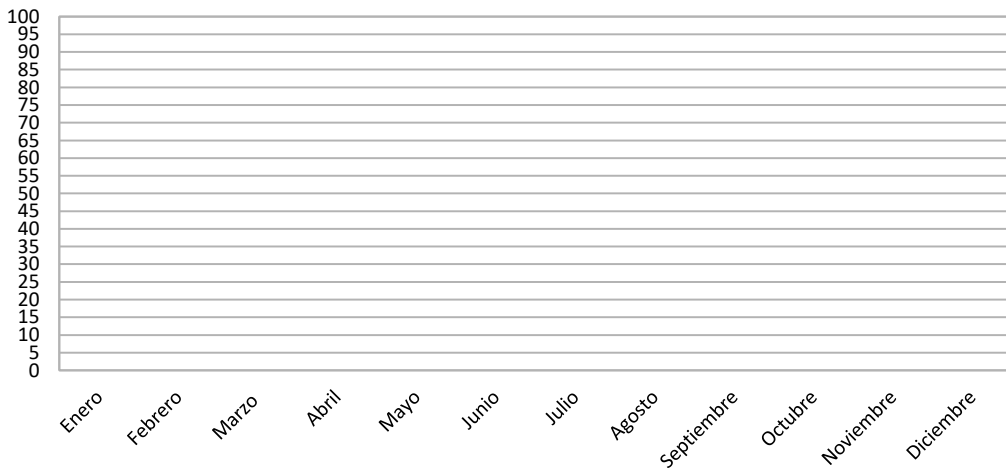

INFORME DE SERVICIO DE LA GESTIÓN INTEGRAL DE PLAGAS

CLIENTE: KM 16,5 - LABMAC S.A – MDX ECUADOR S. A

ENCARGADO: JAVIER PORRAS – RAFAEL CALI

MES: MAYO

OBSERVACIONES DE CEBADURA:

El índice de roedores correspondiente al mes de **mayo**, tomando en consideración la incidencia en las estaciones de cebaduras es del **10,61 % Infestación baja**.

OBSERVACIONES DE MONITOREO:

El índice de roedores correspondiente al mes de **mayo**, tomando en consideración la incidencia en las estaciones con trampas de captura es del **0,00 % No hubo actividad**.

Acciones Tomadas por ISO PEST CONTROL.-

Se han reemplazado las láminas de las estaciones encontradas saturadas por el polvo y cebos rodenticidas en mal estado, roídos.

- ✓ Se realizó tratamientos para el control de plagas.
- ✓ Se realizó limpieza de todos los dispositivos de monitoreo del cordón sanitario.
- ✓ Se refuerza las desinsectaciones en perímetro de las instalaciones para el control de insectos rastreros.

Tabla # 4 CONTROL DE LAMPARAS CONTRA INSECTOS VOLADORES.

Gráfica de total capturados por visitas:

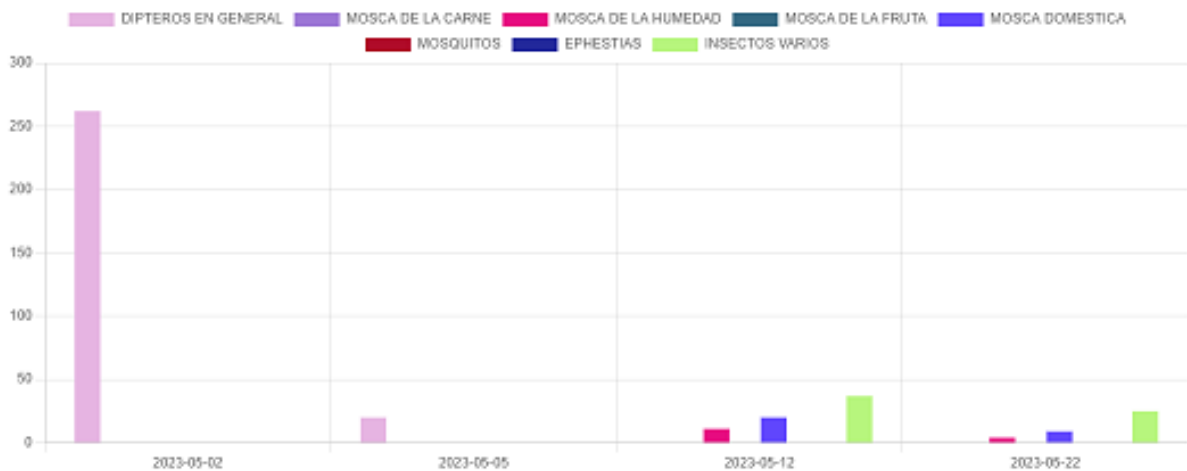



INFORME DE SERVICIO DE LA GESTIÓN INTEGRAL DE PLAGAS

CLIENTE: KM 16,5 - LABMAC S.A – MDX ECUADOR S. A

ENCARGADO: JAVIER PORRAS – RAFAEL CALI

MES: MAYO

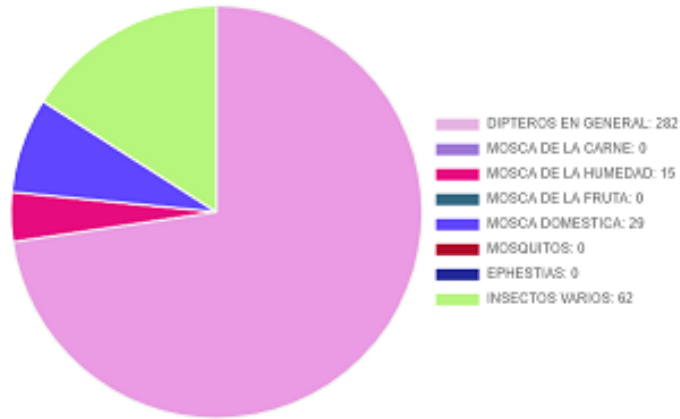

Gráfica por punto de control:

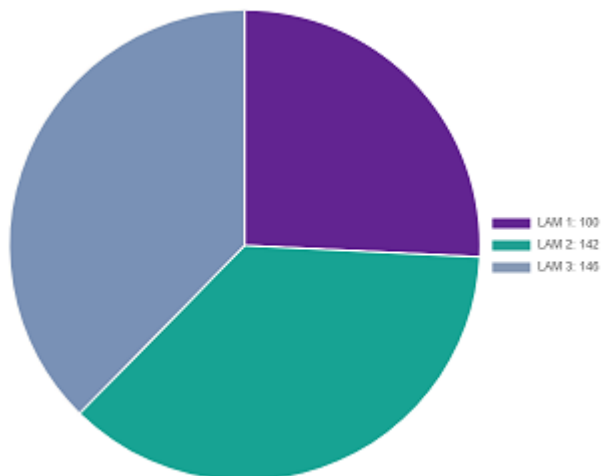
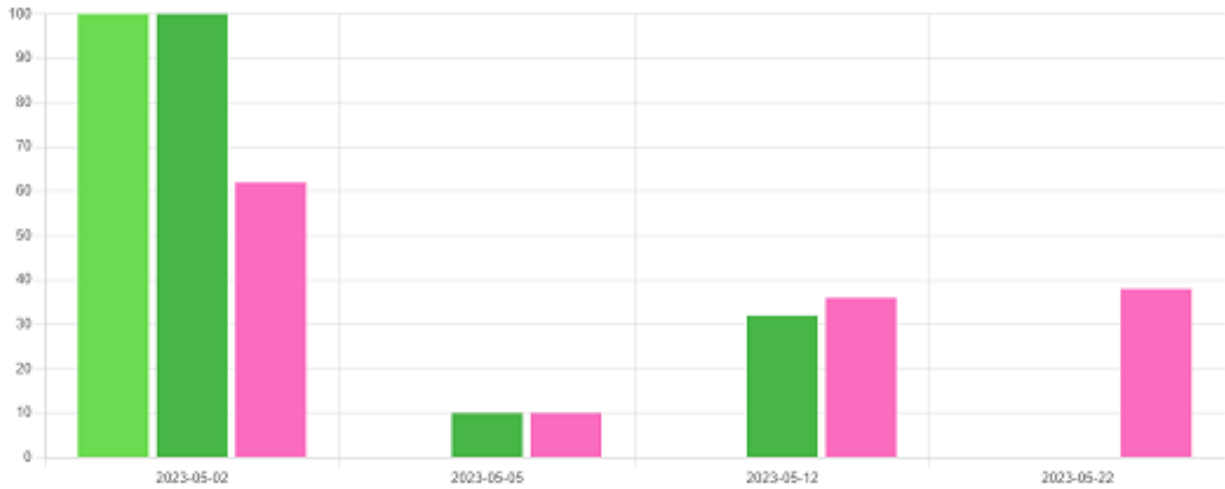



INFORME DE SERVICIO DE LA GESTIÓN INTEGRAL DE PLAGAS

CLIENTE: KM 16,5 - LABMAC S.A – MDX ECUADOR S. A

ENCARGADO: JAVIER PORRAS – RAFAEL CALI

MES: MAYO

Acciones correctivas:

- Se procedió al respectivo cambio de las láminas engomadas de todas las lámparas.
- Se realizó evacuación de los insectos capturados y limpieza de los dispositivos.
- Se está realizando tratamientos de control para minimizar la incidencia de las plagas.

Información que se brinda para un buen cuidado y aplicación de buenas prácticas en vuestras instalaciones.

Muy Atentamente,

Francisco León G.
Coordinador Operativo
ISO PEST CONTROL