	<b>INFORME DE SERVICIO DE LA GESTIÓN INTEGRAL DE PLAGAS</b>
	<b>CLIENTE:</b> KM 16,5 - LABMAC S.A – MDX ECUADOR S. A
	<b>ENCARGADO:</b> ROXANA MORAN
	<b>MES:</b> OCTUBRE

Por medio de la presente informamos a ustedes cuadro estadístico de incidencia del **cordón sanitario** y detalle correspondiente a los controles realizados de **desinsectación** en vuestra instalación.

**Tipo de control realizado:** Control integral de plagas (desinsectación y desratización)  
**Áreas tratadas:** General de instalaciones.

### 1. RESUMEN DE APLICACIÓN DE PLAGUICIDAS Y OPERACIONES EJECUTADAS

BIOCIDA	INGREDIENTE ACTIVO	DOSIFICACIÓN	REGISTRO SANITARIO	ÁREAS TRATADAS
Insectin	Deltametrina	20-30 ml*litro de agua	PN-SP-428-08-11	Área de bodega de empaque, área de bodega parte alta , total de exteriores, comedor , área de basura. Baños
Brigand	Bromadiolona	10-40 gr * Estación	82-PLE-0122	General de cordón sanitario

**Tabla# 1 Reporte de activación de estaciones por consumo y captura.**

PUNTOS DE CONTROL DE CEBADO			
MES	INDICE DE INFESTACION CEBADO %	TOTAL ROIDAS Y CONSUMIDAS	NÚMERO DE PUNTOS DE CONTROL ACTIVADO
Semana 1	0,00	0	No hubo actividad
Semana 2	15,15	5	7,8,21,22,33
Semana 3	0,00	1	No hubo actividad
Semana 4	24,24	8	7,8,11,14,15,16,17,29
PUNTOS DE CONTROL MONITOREO			
Semana 1	0,00	0	No hubo actividad
Semana 2	0,00	0	No hubo actividad
Semana 3	0,00	0	No hubo actividad
Semana 4	0,00	0	No hubo actividad

**No. del índice de infestación:**

**No. estaciones activadas X 100**

**No. total estaciones X No. Visitas**

CRITERIOS DE EVALUACION	
1 A 15 %	Infestación Baja
16 A 35%	Infestación Media
> 36%	Infestación Alta



## INFORME DE SERVICIO DE LA GESTIÓN INTEGRAL DE PLAGAS

CLIENTE: KM 16,5 - LABMAC S.A – MDX ECUADOR S. A

ENCARGADO: ROXANA MORAN

MES: OCTUBRE

### Cuadro de resultados:

No. estaciones de cebadura activadas	13	% de infestación
No. estaciones instaladas	33	
No. visitas de control	4	
		9,85

No. estaciones de monitoreo	0	% de infestación
No. estaciones instaladas	28	
No. visitas de control	4	
		0,00

### Gráfico # 1 Activación de estaciones por Consumo y Captura.

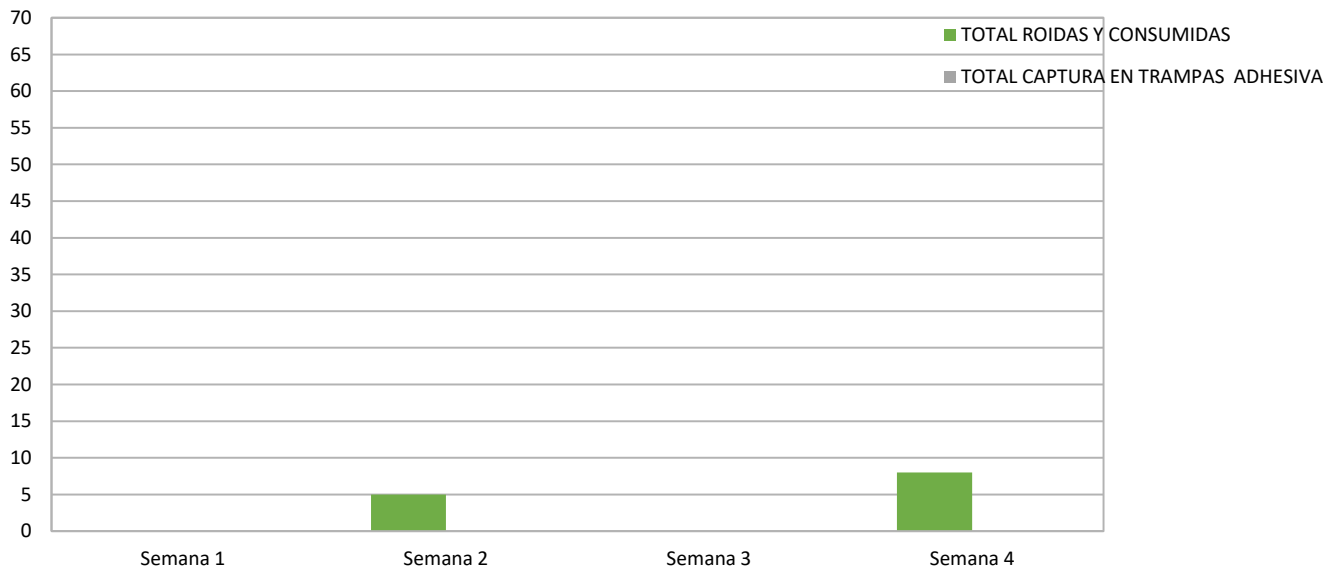

### Tabla # 2 Porcentaje del Índice de infestación de roedores (estaciones con cebo) de Enero – Diciembre 2023

Estaciones	Ene	Feb	Mar	Abr	May	Jun	Jul	Ago	Sep	Oct	Nov	Dic
Índice de Infestación 2023	8,33	10,61	11,36	9,09	10,61	13,64	9,85	6,82	8,33	9,85		



<b>INFORME DE SERVICIO DE LA GESTIÓN INTEGRAL DE PLAGAS</b>
<b>CLIENTE:</b> KM 16,5 - LABMAC S.A – MDX ECUADOR S. A
<b>ENCARGADO:</b> ROXANA MORAN
<b>MES:</b> OCTUBRE

**Gráfica # 2 Incidencia de Plagas (estaciones de cebadura) de Enero – Diciembre 2023**

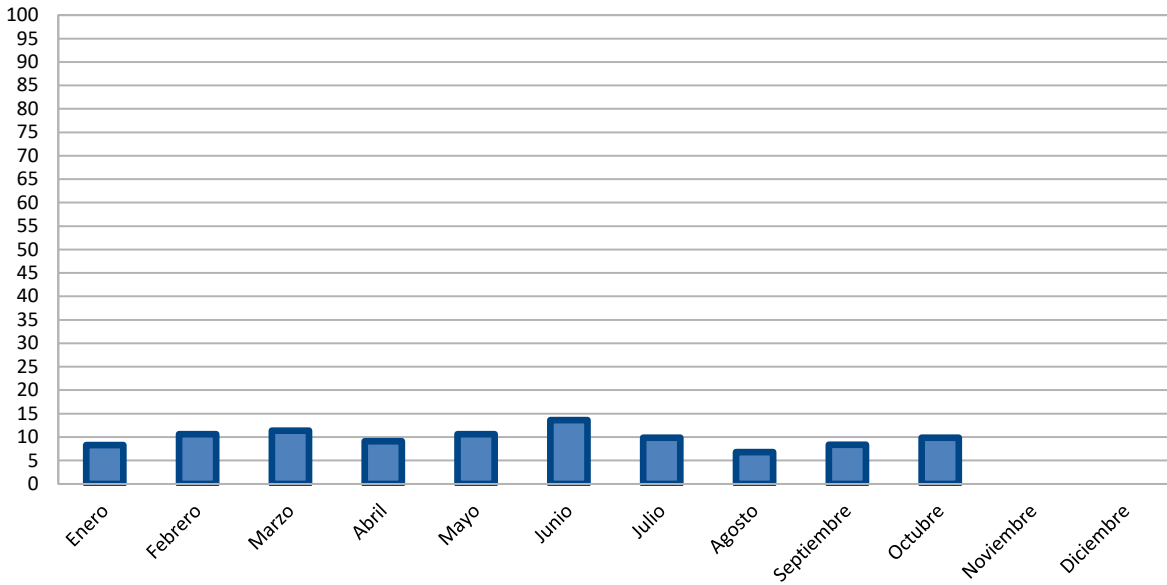

**Tabla # 3 Porcentaje del Índice de infestación de roedores (estaciones de monitoreo) de Enero a Diciembre – 2023**

Estaciones	Ene	Feb	Mar	Abr	May	Jun	Jul	Ago	Sep	Oct	Non	Dic
Índice de Infestación 2023	0,00	0,00	0,00	0,00	0,00	0,00	1,79	0,00	0,00	0,00		

**Gráfica # 3 Incidencia de Plagas (estaciones de monitoreo) de Enero – Diciembre 2023**

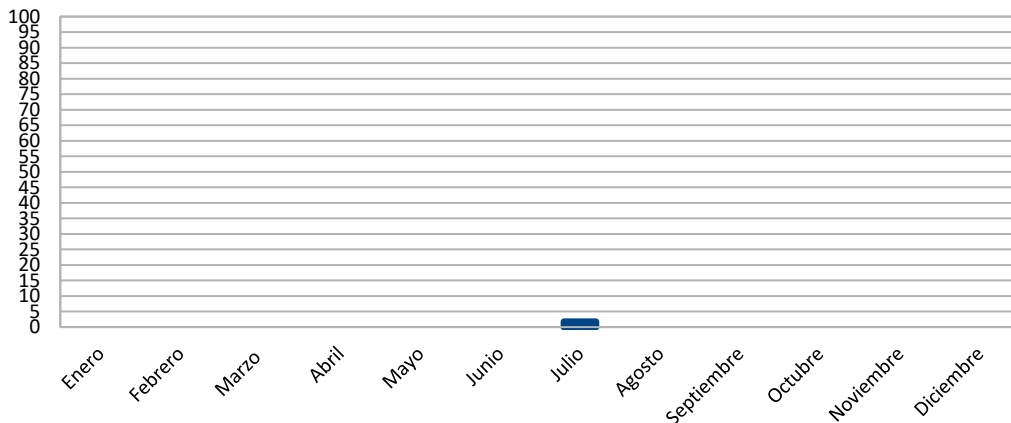



## INFORME DE SERVICIO DE LA GESTIÓN INTEGRAL DE PLAGAS

CLIENTE: KM 16,5 - LABMAC S.A – MDX ECUADOR S. A

ENCARGADO: ROXANA MORAN

MES: OCTUBRE

### OBSERVACIONES DE CEBADURA:

El índice de roedores correspondiente al mes de **octubre**, tomando en consideración la incidencia en las estaciones de cebaduras es del **9,85 % Infestación baja**.

### OBSERVACIONES DE MONITOREO:

El índice de roedores correspondiente al mes de **octubre**, tomando en consideración la incidencia en las estaciones con trampas de captura es del **0,00 % No hubo incidencia**.

### Acciones Tomadas por ISO PEST CONTROL.-

Se han reemplazado las láminas de las estaciones encontradas saturadas por el polvo y cebos rodenticidas en mal estado, roídos.

- ✓ Se realizó tratamientos para el control de plagas.
- ✓ Se realizó limpieza de todos los dispositivos de monitoreo del cordón sanitario.
- ✓ Se refuerza las desinsectaciones en perímetro de las instalaciones para el control de insectos rastreros.

### Tabla # 4 CONTROL DE LAMPARAS CONTRA INSECTOS VOLADORES.

#### Gráfica de total capturados por visitas:

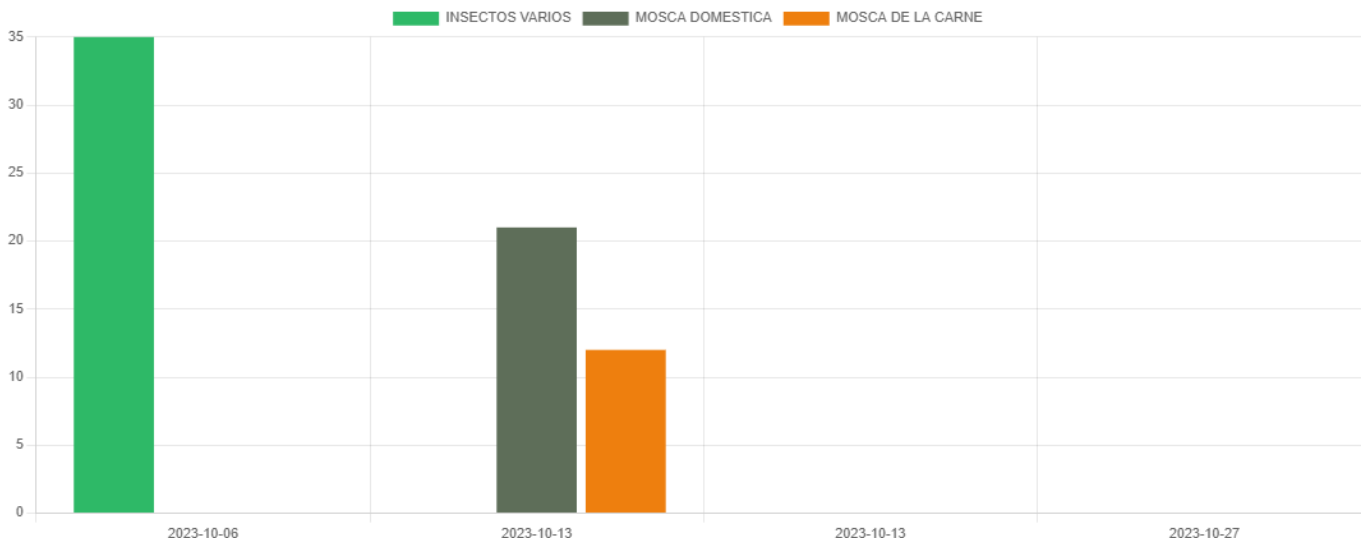



# INFORME DE SERVICIO DE LA GESTIÓN INTEGRAL DE PLAGAS

CLIENTE: KM 16,5 - LABMAC S.A – MDX ECUADOR S. A

ENCARGADO: ROXANA MORAN

MES: OCTUBRE

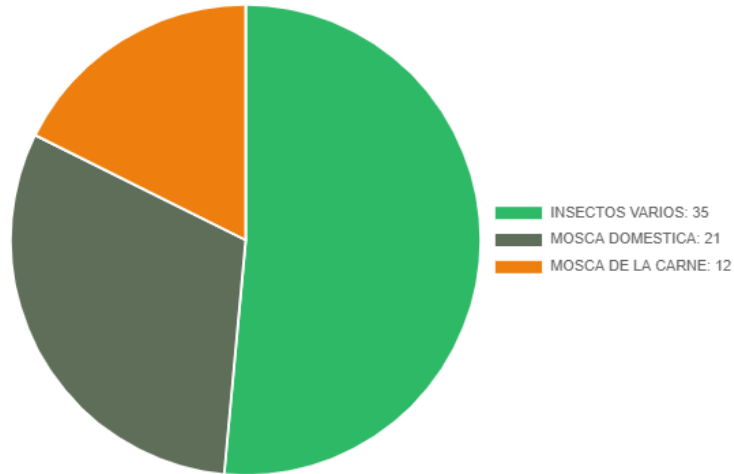

Gráfica por punto de control:

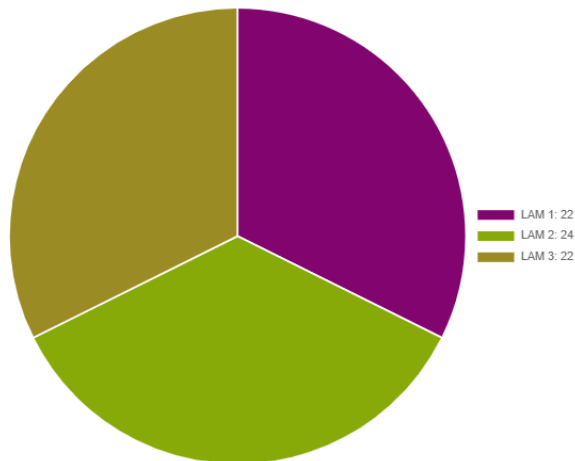
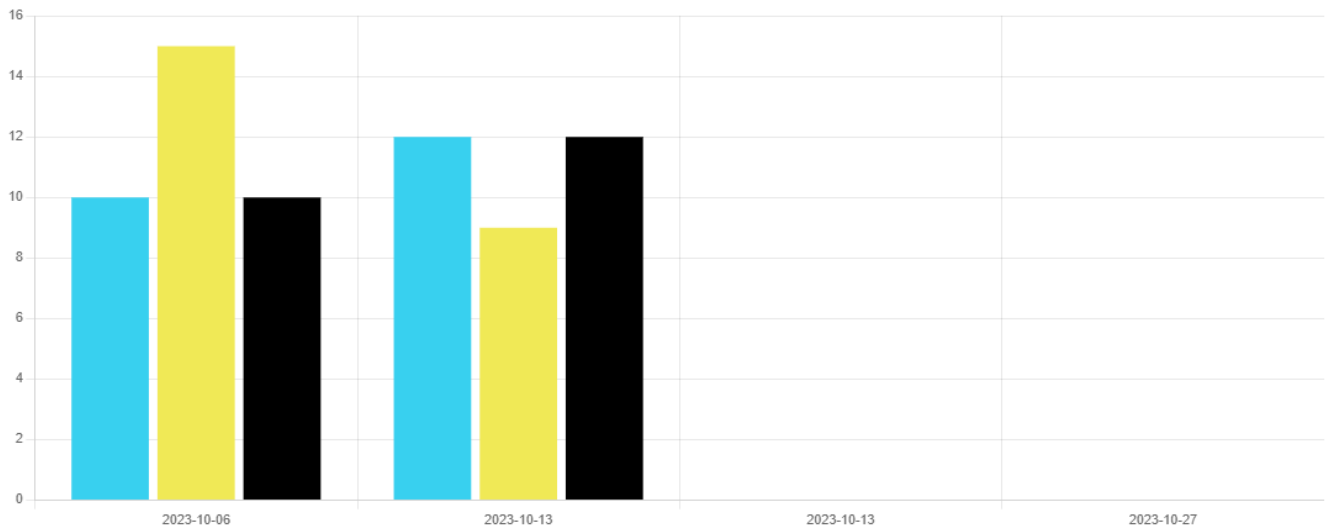

	<b>INFORME DE SERVICIO DE LA GESTIÓN INTEGRAL DE PLAGAS</b>
	<b>CLIENTE:</b> KM 16,5 - LABMAC S.A – MDX ECUADOR S. A
	<b>ENCARGADO:</b> ROXANA MORAN
	<b>MES:</b> OCTUBRE

**Acciones correctivas:**

- Se procedió al respectivo cambio de las láminas engomadas de todas las lámparas.
- Se realizó evacuación de los insectos capturados y limpieza de los dispositivos.
- Se está realizando tratamientos de control para minimizar la incidencia de las plagas.

Información que se brinda para un buen cuidado y aplicación de buenas prácticas en vuestras instalaciones.

Muy Atentamente,



**Ing. Omar Merchán M.**  
**Asistente de Operaciones**  
**ISO PEST CONTROL**