

| | |
|---|---|
|  | INFORME DE SERVICIO DE LA GESTIÓN INTEGRAL DE PLAGAS |
| | CLIENTE: LABMAC |
| | ENCARGADO: MARTIN PEREZ |
| | MES: AGOSTO |

Por medio de la presente informamos a ustedes cuadro estadístico de incidencia del **cordón sanitario** y detalle correspondiente a los controles realizados de **desinsectación** en vuestra instalación.

Tipo de control realizado: Control integral de plagas (desinsectación y desratización)
Áreas tratadas: General de instalaciones

1. RESUMEN DE APLICACIÓN DE PLAGUICIDAS Y OPERACIONES EJECUTADAS

| BIOCIDA | INGREDIENTE ACTIVO | DOSIFICACIÓN | REGISTRO SANIOTARIO | ÁREAS TRATADAS |
|-----------|--------------------|---------------------------|---------------------|---------------------------------------|
| Deltaplan | Deltametrina | 10-15ml * lt H2O | PE-SP-457-11-12 | General de instalaciones (exteriores) |
| Brigand | Bromadiolona | 10gr por punto de control | 82-PLE-0122 | General de cordón sanitario |

Tabla# 1 Reporte de activación de estaciones por consumo y captura.

| PUNTOS DE CONTROL DE CEBADO | | | |
|-----------------------------|--------------------------------|---------------------------|--------------------------------------|
| MES | INDICE DE INFESTACION CEBADO % | TOTAL ROIDAS Y CONSUMIDAS | NÚMERO DE PUNTOS DE CONTROL ACTIVADO |
| Semana 2 | 0,00 | 0 | No hubo actividad |
| Semana 4 | 5,56 | 2 | 6,10 |
| PUNTOS DE CONTROL MECÁNICO | | | |
| Semana 2 | 0,00 | 0 | No hubo actividad |
| Semana 4 | 0,00 | 0 | No hubo actividad |
| PUNTOS DE CONTROL MONITOREO | | | |
| Semana 2 | 0,00 | 0 | No hubo actividad |
| Semana 4 | 0,00 | 0 | No hubo actividad |

No. del índice de infestación:

No. estaciones activadas X 100

No. total estaciones X No. Visitas

| CRITERIOS DE EVALUACION | |
|-------------------------|-------------------|
| 1 A 15 % | Infestación Baja |
| 16 A 35% | Infestación Media |
| > 36% | Infestación Alta |



INFORME DE SERVICIO DE LA GESTIÓN INTEGRAL DE PLAGAS

CLIENTE: LABMAC

ENCARGADO: MARTIN PEREZ

MES: AGOSTO

Cuadro de resultados:

| | | |
|--------------------------------------|----|------------------------------|
| No. estaciones de cebadura activadas | 2 | % de infestación 2,78 |
| No. estaciones instaladas | 36 | |
| No. visitas de control | 2 | |

| | | |
|------------------------------------|----|------------------------------|
| No. estaciones mecánicas activadas | 1 | % de infestación 2.00 |
| No. estaciones instaladas | 25 | |
| No. visitas de control | 2 | |

| | | |
|-----------------------------|----|------------------------------|
| No. estaciones de monitoreo | 0 | % de infestación 0.00 |
| No. estaciones instaladas | 18 | |
| No. visitas de control | 2 | |

Gráfico # 1 Activación de estaciones por Consumo y Captura.

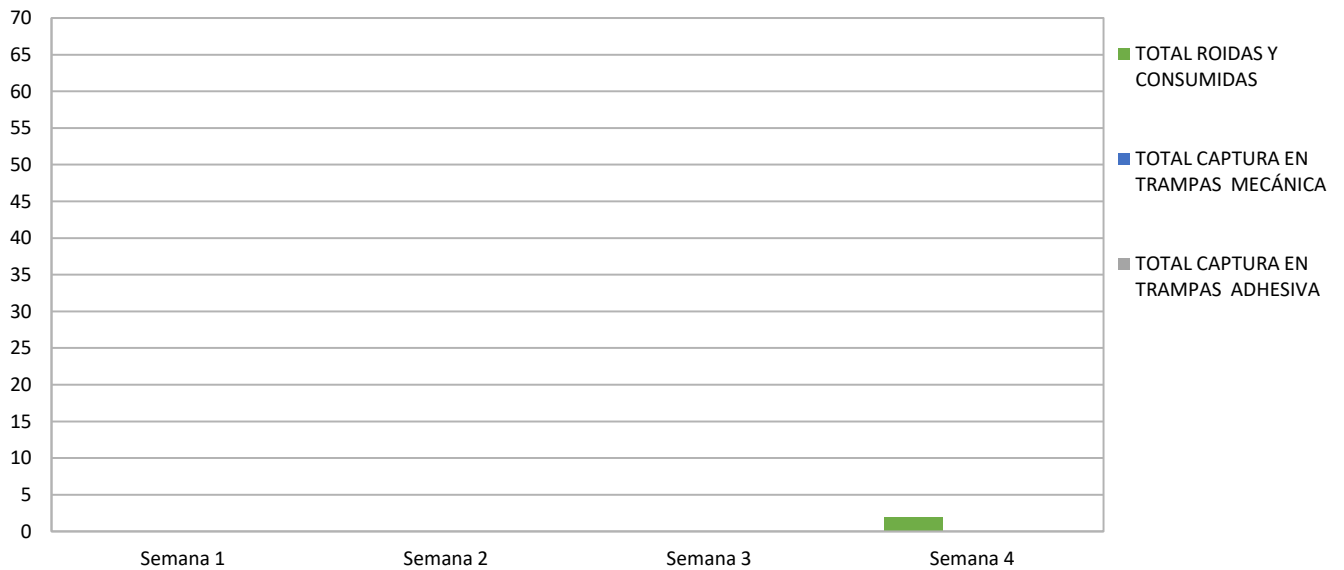

| | |
|---|---|
|  | INFORME DE SERVICIO DE LA GESTIÓN INTEGRAL DE PLAGAS |
| | CLIENTE: LABMAC |
| | ENCARGADO: MARTIN PEREZ |
| | MES: AGOSTO |

Tabla # 2 Porcentaje del Índice de infestación de roedores (estaciones con cebo) de Enero – Diciembre 2022

| <i>Estaciones</i> | <i>Ene</i> | <i>Feb</i> | <i>Mar</i> | <i>Abr</i> | <i>May</i> | <i>Jun</i> | <i>Jul</i> | <i>Ago</i> | <i>Sep</i> | <i>Oct</i> | <i>Nov</i> | <i>Dic</i> |
|----------------------------|------------|------------|------------|------------|------------|------------|------------|------------|------------|------------|------------|------------|
| Índice de Infestación 2022 | 1,39 | 0,00 | 0,00 | 4,17 | 6,94 | 5,56 | 4,17 | 2,78 | | | | |

Gráfica # 2 Incidencia de Plagas (estaciones de cebadura) de Enero – Diciembre 2022





Tabla # 3 Porcentaje del Índice de infestación de roedores (estaciones con mecánica) de Enero a Diciembre – 2022

| <i>Estaciones</i> | <i>Ene</i> | <i>Feb</i> | <i>Mar</i> | <i>Abr</i> | <i>May</i> | <i>Jun</i> | <i>Jul</i> | <i>Ago</i> | <i>Sep</i> | <i>Oct</i> | <i>Nov</i> | <i>Dic</i> |
|----------------------------|------------|------------|------------|------------|------------|------------|------------|------------|------------|------------|------------|------------|
| Índice de Infestación 2022 | 0,00 | 0,00 | 0,00 | 0,00 | 0,00 | 0,00 | 2,00 | 0,00 | | | | |

| | |
|---|---|
|  | INFORME DE SERVICIO DE LA GESTIÓN INTEGRAL DE PLAGAS |
| | CLIENTE: LABMAC |
| | ENCARGADO: MARTIN PEREZ |
| | MES: AGOSTO |

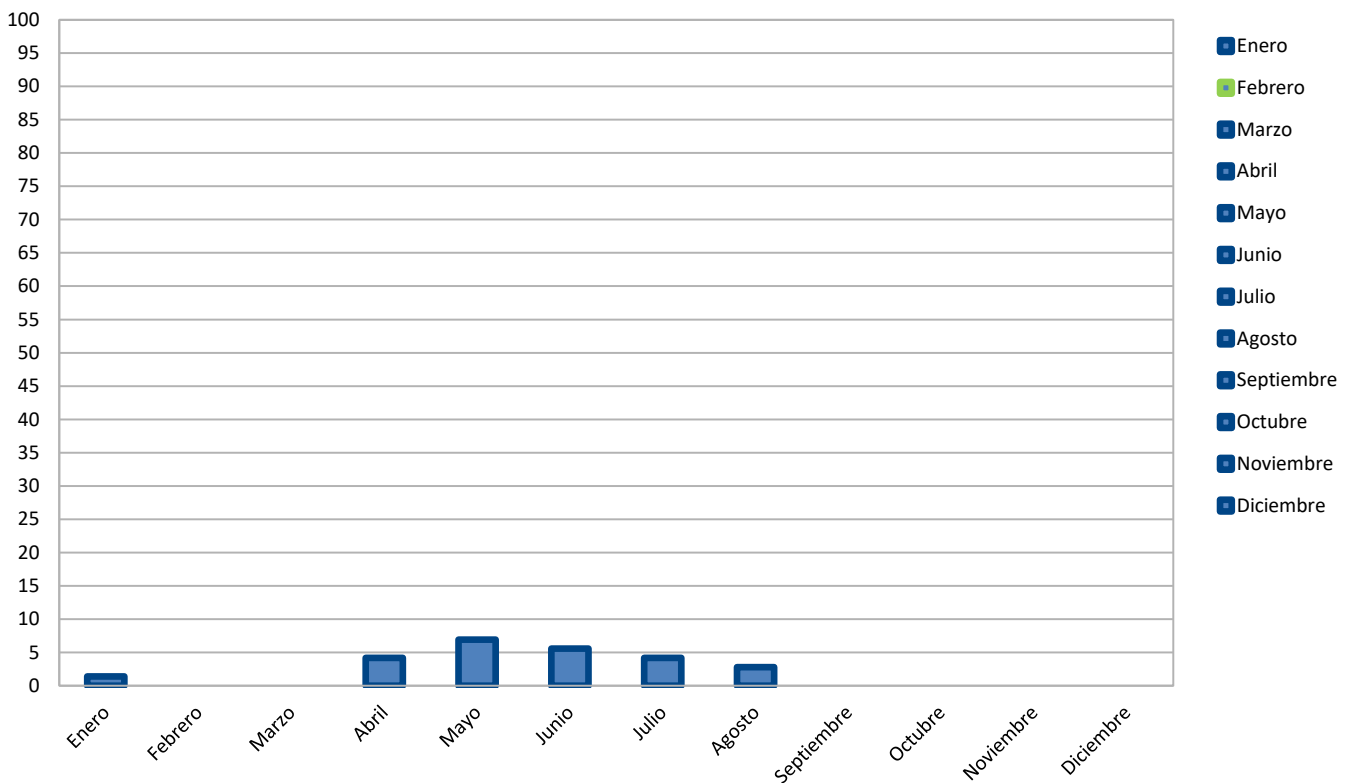
Gráfica # 3 Incidencia de Plagas (estaciones de trampeo) de Enero – Diciembre 2022





Tabla # 4 Porcentaje del Índice de infestación de roedores (estaciones de monitoreo) de Septiembre a Enero – 2022

| Estaciones | Ene | Feb | Mar | Abr | May | Jun | Jul | Ago | Sep | Oct | Nov | Dic |
|----------------------------|------|------|------|------|------|------|------|------|-----|-----|-----|-----|
| Índice de Infestación 2022 | 0,00 | 0,00 | 0,00 | 0,00 | 0,00 | 0,00 | 0,00 | 0,00 | | | | |

Gráfica # 4 Incidencia de Plagas (estaciones de monitoreo) de Enero – Diciembre 2022

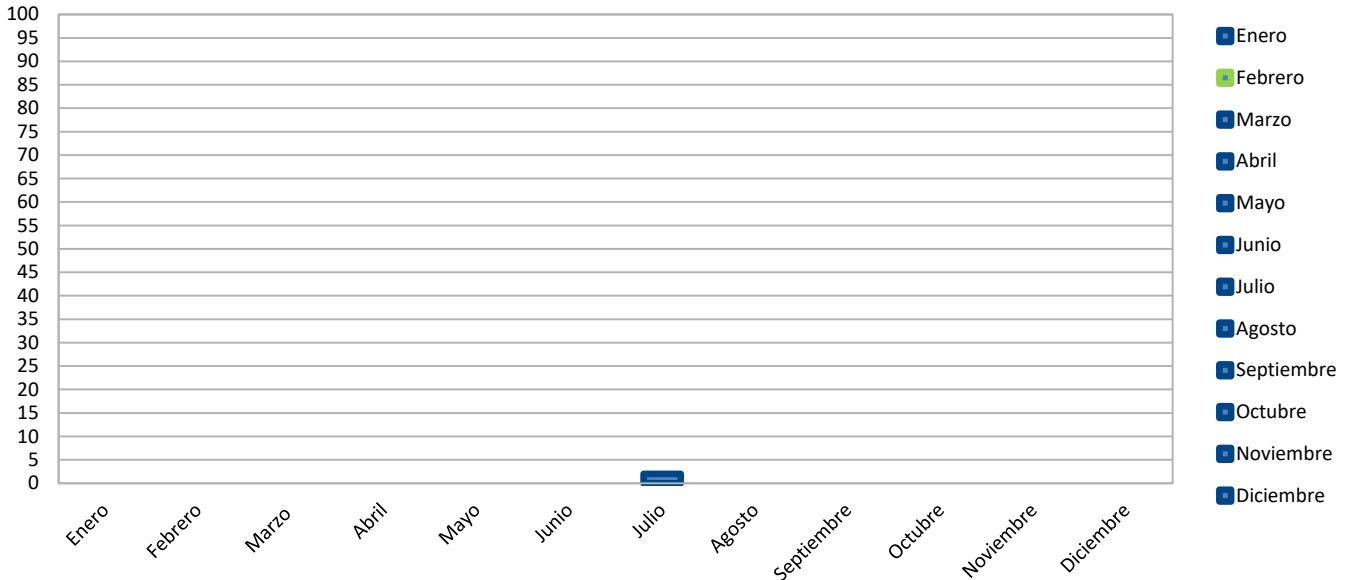
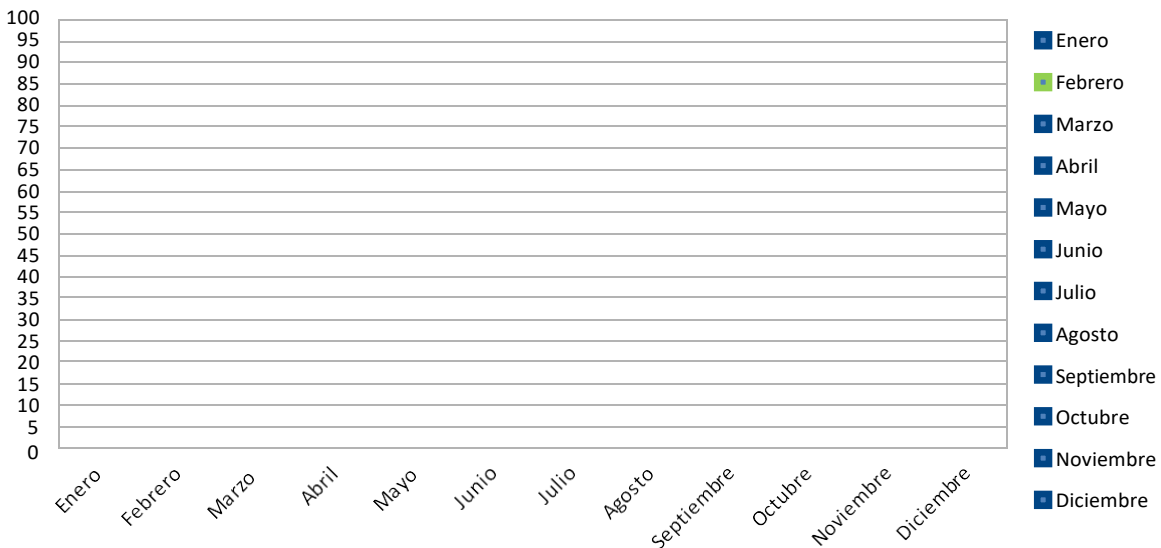

| | |
|---|---|
|  | INFORME DE SERVICIO DE LA GESTIÓN INTEGRAL DE PLAGAS |
| | CLIENTE: LABMAC |
| | ENCARGADO: MARTIN PEREZ |
| | MES: AGOSTO |

OBSERVACIONES DE CEBADURA:

El índice de roedores correspondiente al mes de **agosto** tomando en consideración la incidencia en las estaciones de cebaduras es del **2,78% Infestación baja**.

OBSERVACIONES DE MECÁNICAS:

El índice de roedores correspondiente al mes de **agosto**, tomando en consideración la incidencia en las estaciones con trampas de captura es del **0,00% Infestación baja**.

OBSERVACIONES DE MONITOREO:

El índice de roedores correspondiente al mes de **agosto**, tomando en consideración la incidencia en las estaciones con trampas de captura es del **0,00% No hubo Infestación**.

Acciones Tomadas por ISO PEST CONTROL.-

Se han reemplazado las láminas de las estaciones encontradas saturadas por el polvo y cebos rodenticidas en mal estado y roídos.

- ✓ Se realizó tratamientos para el control de plagas.
- ✓ Se realizó mantenimiento de los rótulos de seguimiento y anclaje de estaciones.
- ✓ Se realizó limpieza de todos los dispositivos de monitoreo del cordón sanitario.



| |
|---|
| INFORME DE SERVICIO DE LA GESTIÓN INTEGRAL DE PLAGAS |
| CLIENTE: LABMAC |
| ENCARGADO: MARTIN PEREZ |
| MES: AGOSTO |

Tabla # 5 CONTROL DE LAMPARAS CONTRA INSECTOS VOLADORES.

Gráfica por tipo de plaga capturada:

Labmac

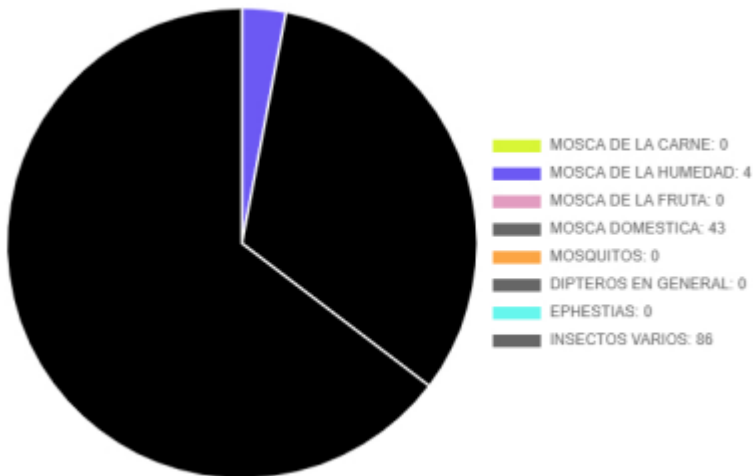
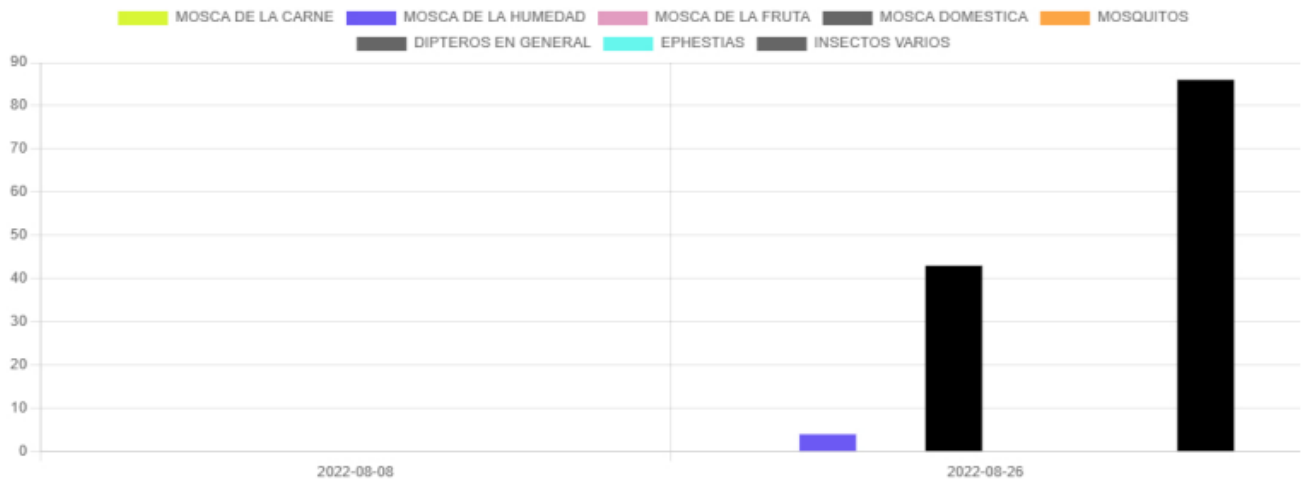

Nota:

En la primera visita del mes no se detectó actividad de insectos voladores.



| |
|---|
| INFORME DE SERVICIO DE LA GESTIÓN INTEGRAL DE PLAGAS |
| CLIENTE: LABMAC |
| ENCARGADO: MARTIN PEREZ |
| MES: AGOSTO |

Gráfica por punto de control:

Labmac

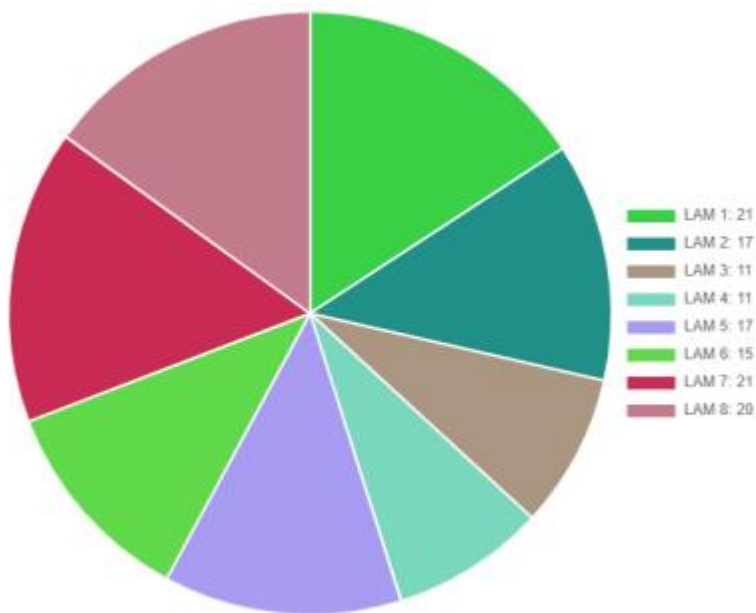
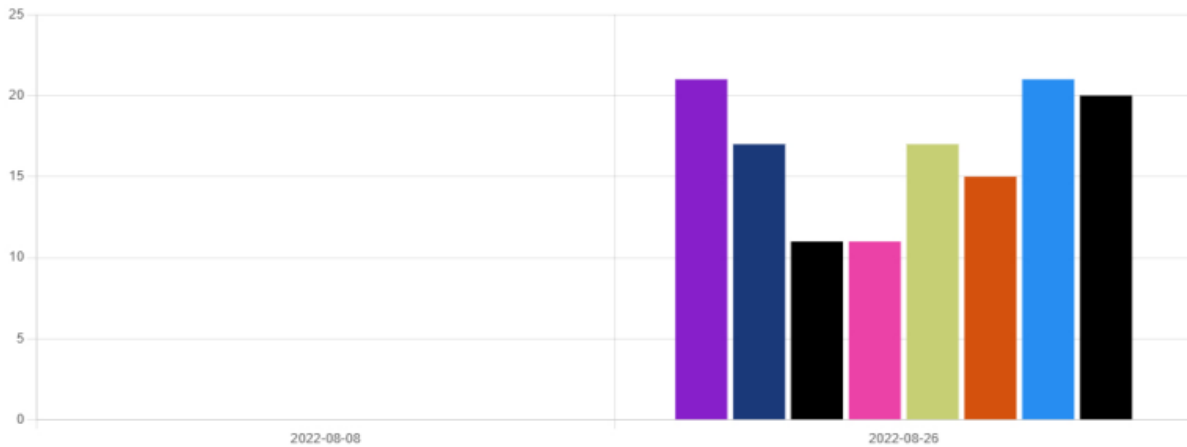

Acciones correctivas:

- Se procedió al respectivo cambio de las láminas engomadas de todas las lámparas.
- Se realizó evacuación de los insectos capturados y limpieza de los dispositivos.
- Se está realizando tratamientos de control para minimizar la incidencia de las plagas.

| | |
|---|---|
|  | INFORME DE SERVICIO DE LA GESTIÓN INTEGRAL DE PLAGAS |
| | CLIENTE: LABMAC |
| | ENCARGADO: MARTIN PEREZ |
| | MES: AGOSTO |

Información que se brinda para un buen cuidado y aplicación de buenas prácticas en vuestras instalaciones.

Muy Atentamente,



Ing. Kevin Quintana Z.
Coordinador de Calidad
ISO PEST CONTROL