	<b>INFORME DE SERVICIO DE LA GESTIÓN INTEGRAL DE PLAGAS</b>
	<b>CLIENTE:</b> LABMAC
	<b>ENCARGADO:</b> NEXAR GENDE
	<b>MES:</b> MARZO

Por medio de la presente informamos a ustedes cuadro estadístico de incidencia del **cordón sanitario** y detalle correspondiente a los controles realizados de **desinsectación** en vuestra instalación.

**Tipo de control realizado:** Control integral de plagas (desinsectación y desratización)  
**Áreas tratadas:** General de instalaciones

### 1. RESUMEN DE APLICACIÓN DE PLAGUICIDAS Y OPERACIONES EJECUTADAS

BIOCIDA	INGREDIENTE ACTIVO	DOSIFICACIÓN	REGISTRO SANITARIO	ÁREAS TRATADAS
Cypershield	Deltametrina	30ml * lt H2O	PE-SP-457-11-12	General de instalaciones (exteriores)
Deltaplan	Deltametrina 2.5%	10ml * ltH2O	PE-SP-457-11-12	General de instalaciones (exteriores)
Gel K4	Fipronil	0.25-0.50 * m2	18-PLE-0517	Área de mezcla, área de proceso, bodegas, grietas y aparatos eléctricos
Ratimor Bloque	Bromadiolona	10gr por punto de control	21-PLE-0517	General de cordón sanitario

**Tabla# 1 Reporte de activación de estaciones por consumo y captura.**

PUNTOS DE CONTROL DE CEBADO			
MES	INDICE DE INFESTACION CEBADO %	TOTAL ROIDAS Y CONSUMIDAS	NÚMERO DE PUNTOS DE CONTROL ACTIVADO
Semana 1	0,00	0	No hubo actividad
Semana 3	0,00	0	No hubo actividad
PUNTOS DE CONTROL MECÁNICO			
Semana 1	0,00	0	No hubo actividad
Semana 4	0,00	0	No hubo actividad
PUNTOS DE CONTROL MONITOREO			
Semana 1	0,00	0	No hubo actividad
Semana 3	0,00	0	No hubo actividad

**No. del índice de infestación:**

**No. estaciones activadas X 100**

**No. total estaciones X No. Visitas**

CRITERIOS DE EVALUACION	
1 A 15 %	Infestación Baja
16 A 35%	Infestación Media
> 36%	Infestación Alta



**INFORME DE SERVICIO DE LA GESTIÓN INTEGRAL DE PLAGAS**

**CLIENTE:** LABMAC

**ENCARGADO:** NEXAR GENDE

**MES:** MARZO

**Cuadro de resultados:**

No. estaciones de cebadura activadas	0	% de infestación  0,00
No. estaciones instaladas	36	
No. visitas de control	2	

No. estaciones mecánicas activadas	0	% de infestación  0.00
No. estaciones instaladas	25	
No. visitas de control	2	

No. estaciones de monitoreo	0	% de infestación  0.00
No. estaciones instaladas	18	
No. visitas de control	2	

**Gráfico # 1 Activación de estaciones por Consumo y Captura.**

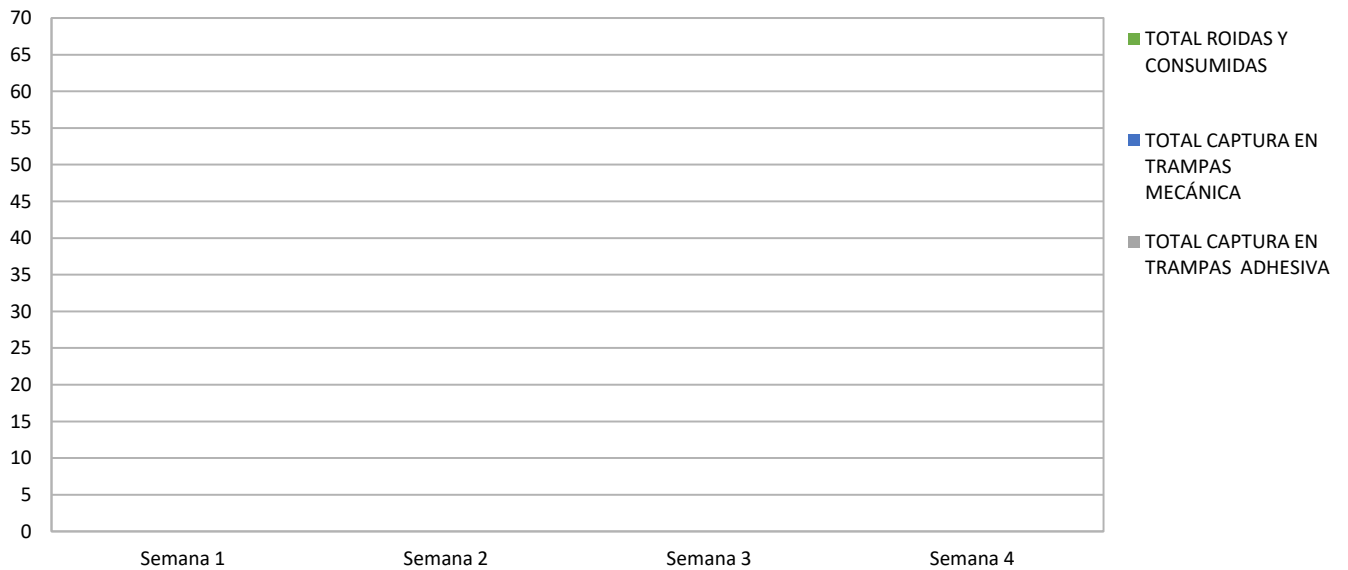



	<b>INFORME DE SERVICIO DE LA GESTIÓN INTEGRAL DE PLAGAS</b>
	<b>CLIENTE:</b> LABMAC
	<b>ENCARGADO:</b> NEXAR GENDE
	<b>MES:</b> MARZO

**Gráfica # 3 Incidencia de Plagas (estaciones de trampeo) de Enero – Diciembre 2022**

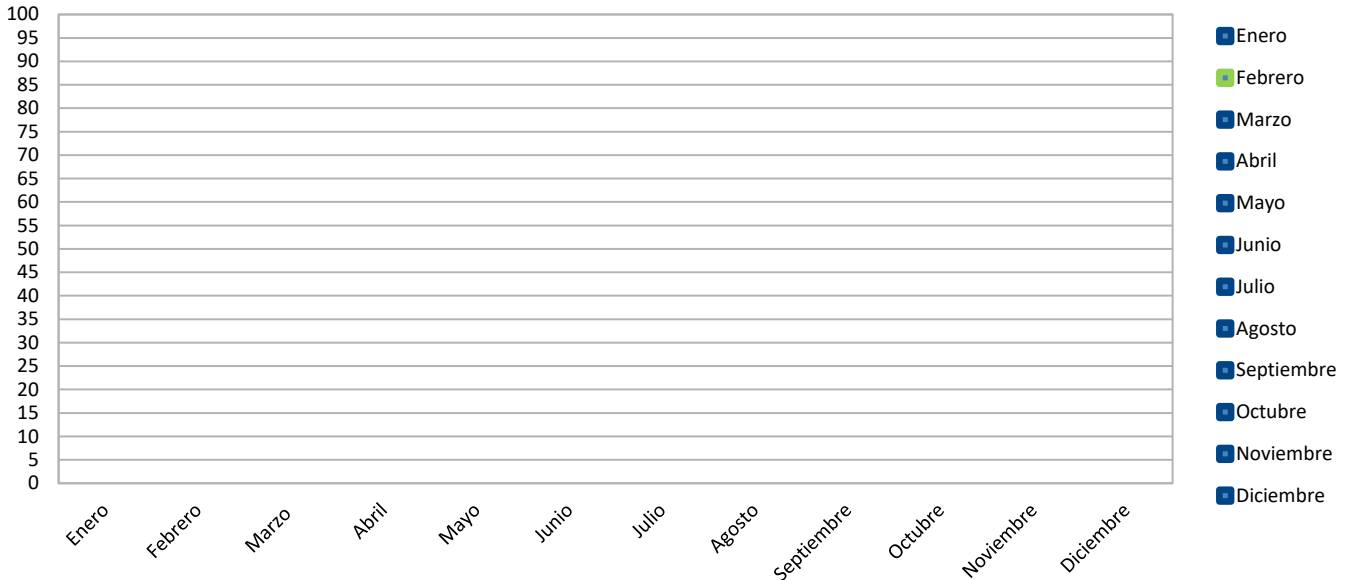

**Tabla # 4 Porcentaje del Índice de infestación de roedores (estaciones de monitoreo) de Septiembre a Enero – 2022**

Estaciones	Ene	Feb	Mar	Abr	May	Jun	Jul	Ago	Sep	Oct	Nov	Dic
Índice de Infestación 2022	0,00	0,00	0,00									

**Gráfica # 4 Incidencia de Plagas (estaciones de monitoreo) de Enero – Diciembre 2022**

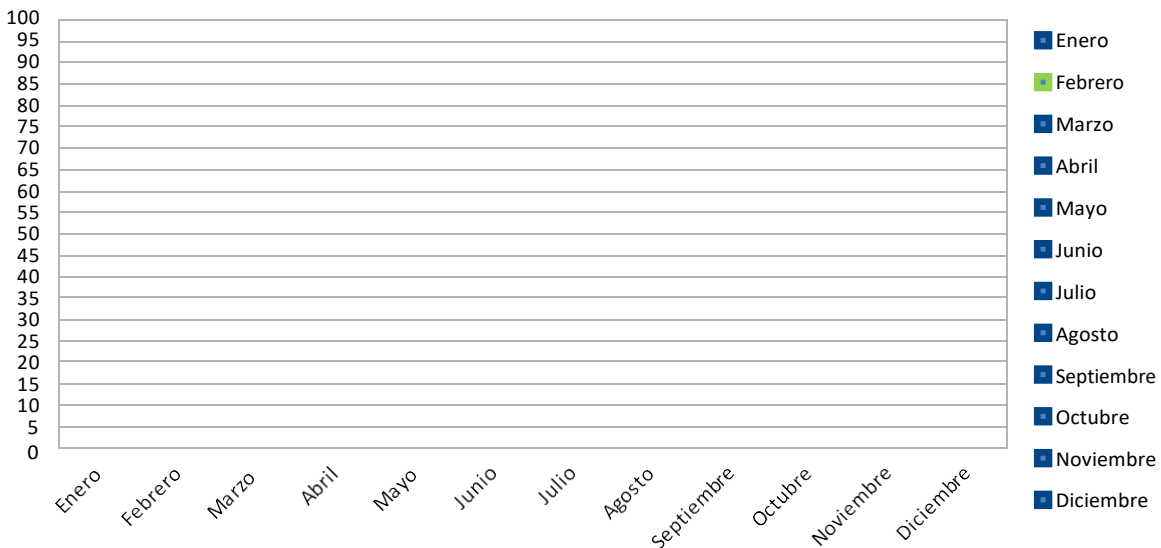

	<b>INFORME DE SERVICIO DE LA GESTIÓN INTEGRAL DE PLAGAS</b>
	<b>CLIENTE:</b> LABMAC
	<b>ENCARGADO:</b> NEXAR GENDE
	<b>MES:</b> MARZO

**OBSERVACIONES DE CEBADURA:**

El índice de roedores correspondiente al mes de **marzo**, tomando en consideración la incidencia en las estaciones de cebaduras es del **0,00% No hubo Infestación.**

**OBSERVACIONES DE MECÁNICAS:**

El índice de roedores correspondiente al mes de **marzo**, tomando en consideración la incidencia en las estaciones con trampas de captura es del **0,00% No hubo Infestación.**

**OBSERVACIONES DE MONITOREO:**

El índice de roedores correspondiente al mes de **marzo**, tomando en consideración la incidencia en las estaciones con trampas de captura es del **0,00% No hubo Infestación.**

**Acciones Tomadas por ISO PEST CONTROL.-**

Se han reemplazado las láminas de las estaciones encontradas saturadas por el polvo y cebos rodenticidas en mal estado.

- ✓ Se realizó tratamientos para el control de plagas.
- ✓ Se realizó limpieza de todos los dispositivos de monitoreo del cordón sanitario.



**INFORME DE SERVICIO DE LA GESTIÓN INTEGRAL DE PLAGAS**

**CLIENTE:** LABMAC

**ENCARGADO:** NEXAR GENDE

**MES:** MARZO

**Tabla # 5 CONTROL DE LAMPARAS CONTRA INSECTOS VOLADORES.**

Lámparas atrapa insectos								
No	Área		Nivel de Saturación			Estado Físico		Observaciones
	Interna	Interna	Bajo < ó = 25%	Medio < ó = 50%	Alto < ó = 75%	Bueno	Dañado	
1	Bodega PT.		X			X		Moscas domésticas, insectos voladores en general, lepidópteros
2	Pasillo (salida de emergencia)		X			X		Moscas domésticas, insectos voladores en general, lepidópteros
3	Pasillo (área de empacado)		X			X		Moscas domésticas, insectos voladores en general, lepidópteros
4	Bodega MP			X		X		Moscas domésticas, insectos voladores en general, lepidópteros
5	Bodega de extracto		X			X		Moscas domésticas, insectos voladores en general, lepidópteros
6	Área de macerado		X			X		Moscas domésticas, insectos voladores en general, lepidópteros

**Acciones preventivas:**

- Se deben mantener las puertas cerradas de las áreas con mayor incidencia de insectos voladores en general, revisar flujo de arie de las cortinas mecánicas y traslape de cortinas pvc.

**Acciones correctivas:**

- Se procedió al respectivo cambio de las láminas engomadas de todas las lámparas.
- Se realizó evacuación de los insectos capturados y limpieza de los dispositivos.
- Se está realizando tratamientos de control para minimizar la incidencia de las plagas.

Información que se brinda para un buen cuidado y aplicación de buenas prácticas en vuestras instalaciones.

Muy Atentamente,

**Ing. Kevin Quintana Z.**  
**Coordinador de Calidad**  
**ISO PEST CONTROL**