	<b>INFORME DE SERVICIO DE LA GESTIÓN INTEGRAL DE PLAGAS</b>
	<b>CLIENTE:</b> POLIGRUP S.A.
	<b>ENCARGADO:</b> CARLOS SANDOVAL
	<b>MES:</b> SEPTIEMBRE

Por medio de la presente informamos a ustedes cuadro estadístico de incidencia del **cordón sanitario** y detalle correspondiente a los controles realizados de **desinsectación** en vuestra instalación.

**Tipo de control realizado:** Control integral de plagas (desinsectación y desratización)  
**Áreas tratadas:** General de instalaciones

### 1. RESUMEN DE APLICACIÓN DE PLAGUICIDAS Y OPERACIONES EJECUTADAS

BIOCIDA	INGREDIENTE ACTIVO	DOSIFICACIÓN	REGISTRO SANIOTARIO	ÁREAS TRATADAS
Deltaplan	Deltametrina	10-15ml * lt H2O	PE-SP-457-11-12	General de instalaciones
Brigand	Bromadiolona	10-40gr por estación	82-PL-0122	General de cordón sanitario
Ratimor azul	Brodifacoum	10gr por estación	20-PL-0517	General de cordón sanitario

**Tabla # 1 Reporte de activación de estaciones por consumo y captura.**

PUNTOS DE CONTROL DE CEBADO			
MES	INDICE DE INFESTACION CEBADO %	TOTAL ROIDAS Y CONSUMIDAS	NÚMERO DE PUNTOS DE CONTROL ACTIVADO
Semana 1	8,89	8	9,18,37,48,57,75,82,90
Semana 3	31,11	28	6,10,11,22,23,30,31,32,43,46,55,58,61,62,63,64,65,66,67,73,74,75,76,77,78,82,84,87
PUNTOS DE CONTROL DE MONITOREO			
Semana 1	0,00	0	No hubo actividad
Semana 3	0,00	0	No hubo actividad

**No. del índice de infestación:**

**No. estaciones activadas X 100**

**No. total estaciones X No. Visitas**

CRITERIOS DE EVALUACION	
1 A 15 %	Infestación Baja
16 A 35%	Infestación Media
> 36%	Infestación Alta



## INFORME DE SERVICIO DE LA GESTIÓN INTEGRAL DE PLAGAS

CLIENTE: POLIGRUP S.A.

ENCARGADO: CARLOS SANDOVAL

MES: SEPTIEMBRE

### Cuadro de resultados:

No. estaciones de cebadero	36	% de infestación
No. estaciones instaladas	90	
No. visitas de control	2	
		20,00

No. estaciones de monitoreo	0	% de infestación
No. estaciones instaladas	22	
No. visitas de control	2	
		0,00

Gráfico # 1 Activación de estaciones por Consumo y Captura.

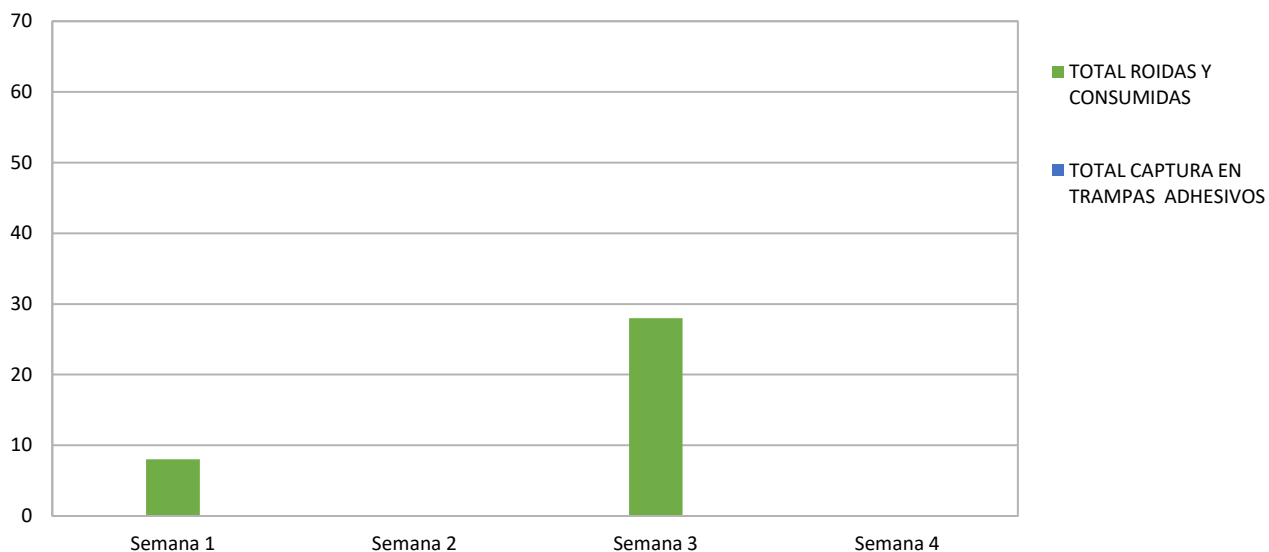

	<b>INFORME DE SERVICIO DE LA GESTIÓN INTEGRAL DE PLAGAS</b>
	<b>CLIENTE:</b> POLIGRUP S.A.
	<b>ENCARGADO:</b> CARLOS SANDOVAL
	<b>MES:</b> SEPTIEMBRE

**Tabla # 2 Porcentaje del Índice de infestación de roedores (estaciones de cebadero) de Enero – Diciembre 2022**

<i>Estaciones</i>	Ene	Feb	Mar	Abr	May	Jun	Jul	Ago	Sep	Oct	Nov	Dic
Índice de Infestación 2022	4,60	0,00	0,00	13,89	12,27	19,44	8,89	13,33	20,00			

**Gráfica # 2 Incidencia de Plagas (estaciones de cebadero) de Enero –Diciembre 2022**

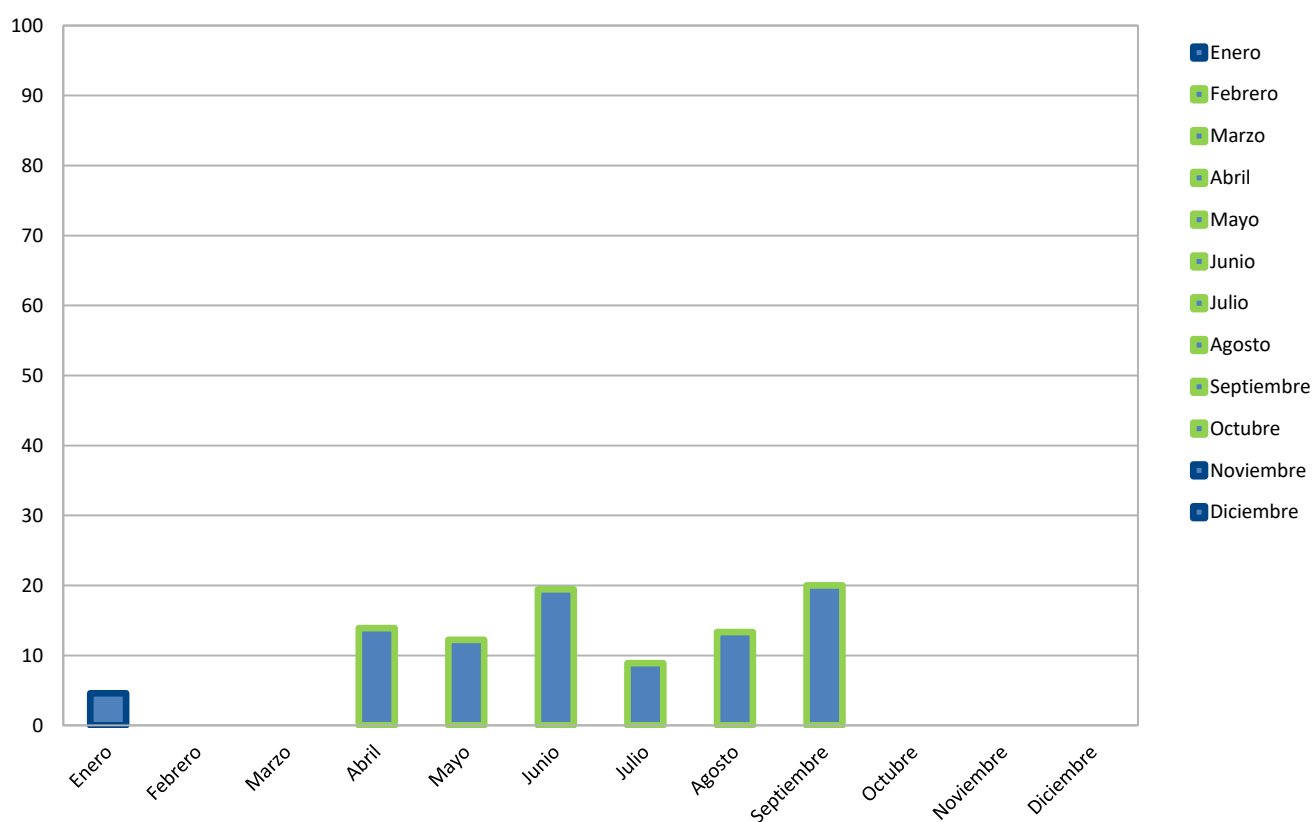

**Tabla # 3 Porcentaje del Índice de infestación de roedores (estaciones de monitoreo) de Enero – Diciembre 2022**

<i>Estaciones</i>	Ene	Feb	Mar	Abr	May	Jun	Jul	Ago	Sep	Oct	Nov	Dic
Índice de Infestación 2022	0,00	0,00	0,00	0,00	2,27	0,00	0,00	0,00	0,00			

	<b>INFORME DE SERVICIO DE LA GESTIÓN INTEGRAL DE PLAGAS</b>
	<b>CLIENTE:</b> POLIGRUP S.A.
	<b>ENCARGADO:</b> CARLOS SANDOVAL
	<b>MES:</b> SEPTIEMBRE

**Gráfica # 3 Incidencia de Plagas (estaciones de monitoreo) de Enero – Diciembre 2022**

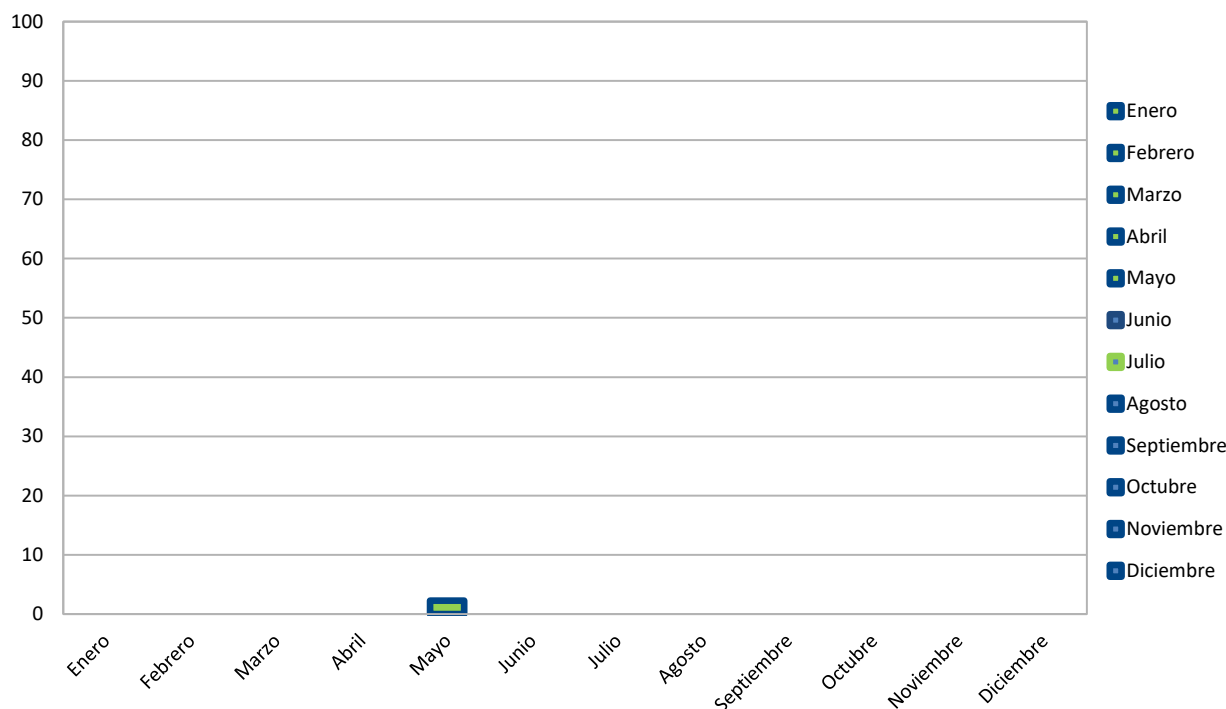

**OBSERVACIONES DE CEBADERO:**

El índice de roedores correspondiente al mes de **septiembre**, tomando en consideración la incidencia en las estaciones con trampas de monitoreo es del **20,00% Infestación baja**.

**OBSERVACIONES DE MONITOREO:**

El índice de roedores correspondiente al mes de **septiembre**, tomando en consideración la incidencia en las estaciones con trampas de monitoreo es del **0,00% No hubo Infestación**.

**Acciones Tomadas por ISO PEST CONTROL.-**

- ✓ Se reemplazó los cebos rodenticidas encontrados en mal estado y roídos para continuar monitoreando las áreas de la instalación.
- ✓ Se realizó tratamientos para el control de plagas.
- ✓ Se realizó limpieza de todos los dispositivos de monitoreo del cordón sanitario.

	<b>INFORME DE SERVICIO DE LA GESTIÓN INTEGRAL DE PLAGAS</b>
	<b>CLIENTE: POLIGRUP S.A.</b>
	<b>ENCARGADO: CARLOS SANDOVAL</b>
	<b>MES: SEPTIEMBRE</b>

Información que se brinda para un buen cuidado y aplicación de buenas prácticas en vuestras instalaciones.

Muy Atentamente,



**Ing. Kevin Quintana Z.**  
**Coordinador de Calidad**  
**ISO PEST CONTROL**