	<b>INFORME DE SERVICIO DE LA GESTIÓN INTEGRAL DE PLAGAS</b>
	<b>CLIENTE:</b> POLIGRUP S.A.
	<b>ENCARGADO:</b>
	<b>MES:</b> AGOSTO

Por medio de la presente informamos a ustedes cuadro estadístico de incidencia del **cordón sanitario/Monitoreo de insectos voladores** y detalle correspondiente a los controles realizados de desinsectación en vuestra instalación.

**Tipo de control realizado:** Control integral de plagas (desinsectación y desratización)

**Áreas tratadas:** General de instalaciones

### 1. RESUMEN DE APLICACIÓN DE PLAGUICIDAS Y OPERACIONES EJECUTADAS

BIOCIDA	INGREDIENTE ACTIVO	DOSIFICACIÓN	REGISTRO SANITARIO	ÁREAS TRATADAS
Láminas de roedores	N/A	1 unidad por punto de control	N/A	ESTACIONES DE MONITOREO
Láminas de insectos	N/A	1 unidad por punto de control	N/A	LAMPARA ATRAPA INSECTOS
Brigand	Bromadiolona	10-40 gr * Estación	82-PLE-0122	ESTACIONES DE CEBADERO
Insectin 2.5 D	Deltametrina	20-30 ml*litro de agua	PN-SP-428-08-11	EXTERIORES EN GENERAL, PARQUEADERO, PASILLOS, GARITA, ÁREA DE BASURA, TALLER
Contrac Blox	Bromadiolona	10gr*Estación	PE-00362-11-07	ESTACIONES DE CEBADERO

**Tabla # 1 Reporte de activación de estaciones por consumo y captura.**

Visitas	INDICE DE INFESTACION CEBADO %	TOTAL ROIDAS Y CONSUMIDAS	NÚMERO DE PUNTOS DE CONTROL ACTIVADO
<b>PUNTOS DE CONTROL DE CEBADO</b>			
<b>Visita 1</b>	11.11	10	4, 9, 16, 23, 31, 46, 62, 67, 80, 90
<b>Visita 2</b>	7.78	7	5, 18, 32, 40, 48, 71, 90
<b>PUNTOS DE CONTROL MONITOREO</b>			
<b>Visita 1</b>	0	0	No hubo actividad
<b>Visita 2</b>	0	0	No hubo actividad

$$\text{N}^\circ \text{ del índice de infestación: } = \frac{\text{N}^\circ \text{ estaciones activadas} \times 100}{\text{N}^\circ \text{ total estaciones} \times \text{N}^\circ \text{ Visitas}}$$

<b>CRITERIOS DE EVALUACION</b>	
1 A 15 %	Infestación Baja
16 A 35%	Infestación Media
> 36%	Infestación Alta

**Cuadro de resultados:**

<b>No. estaciones de cebadura activadas</b>	<b>17</b>	<b>% de infestación</b>  <b>9.44</b>
<b>No. estaciones instaladas</b>	<b>90</b>	
<b>No. visitas de control</b>	<b>2</b>	

<b>No. estaciones de monitoreo activadas</b>	<b>0</b>	<b>% de infestación</b>  <b>0</b>
<b>No. estaciones instaladas</b>	<b>22</b>	
<b>No. visitas de control</b>	<b>2</b>	

**Gráfico # 1 Activación de estaciones por Consumo y Captura.**

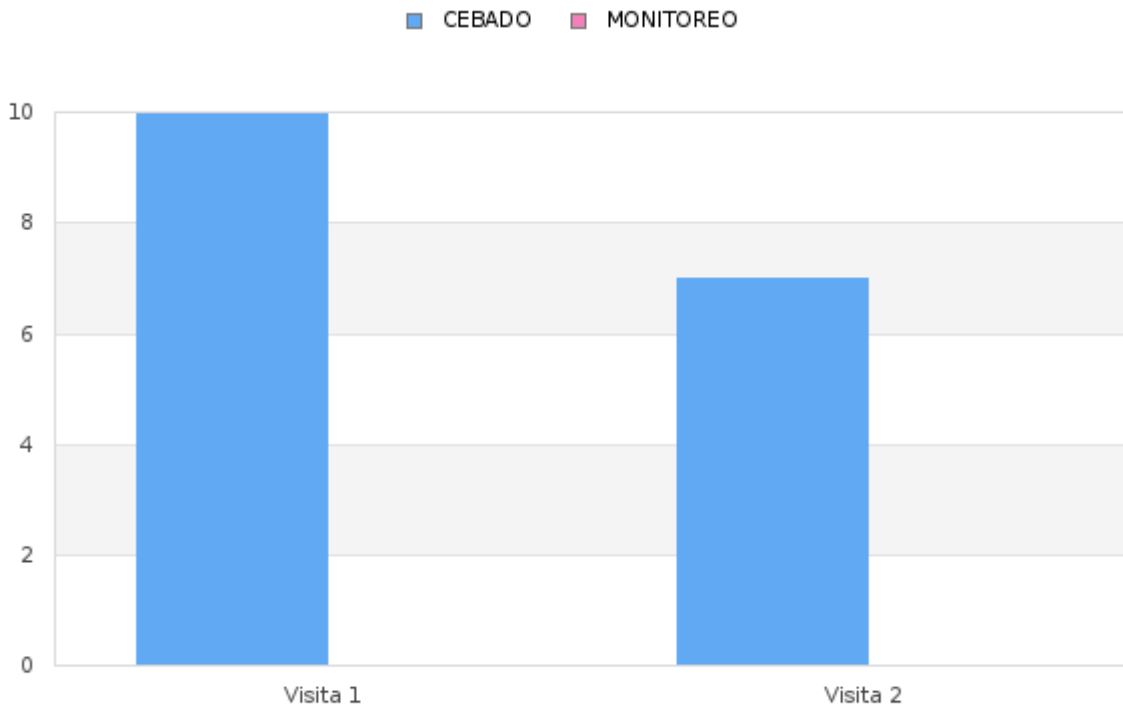

**Tabla # 2 Porcentaje del Índice de infestación de roedores (estaciones de cebadero) de Enero - Diciembre 2024**

Estaciones	Ene	Feb	Mar	Abr	May	Jun	Jul	Ago	Sep	Oct	Nov	Dic
Índice de Infestación 2024	26.11	0	2.22	0	0	4.44	0	9.44	0	0	2.78	0

**Gráfica # 2 Incidencia de Plagas (estaciones de cebadura) de Enero - Diciembre2024**

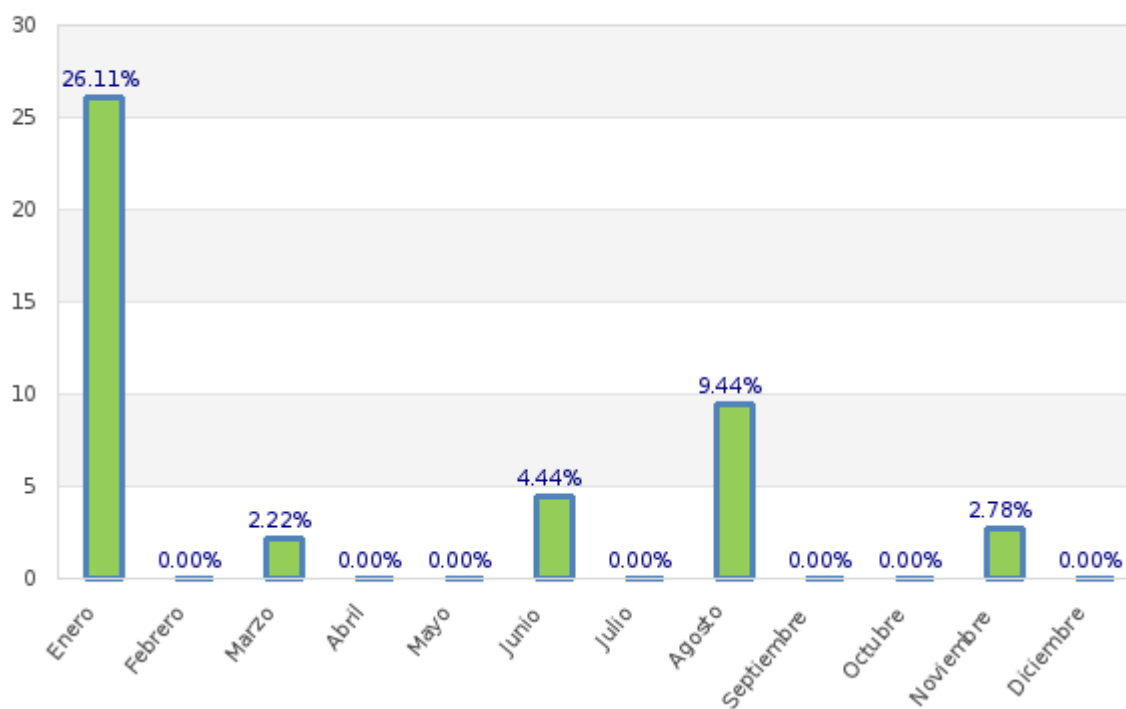

**Tabla # 4 Porcentaje del Índice de infestación de roedores (estaciones de monitoreo) de Enero - Diciembre 2024**

Estaciones	Ene	Feb	Mar	Abr	May	Jun	Jul	Ago	Sep	Oct	Nov	Dic
Índice de Infestación 2024	0	0	0	0	0	6.82	18.18	0	0	0	0	0

**Gráfica # 4 Incidencia de Plagas (estaciones de monitoreo) de Enero - Diciembre2024**

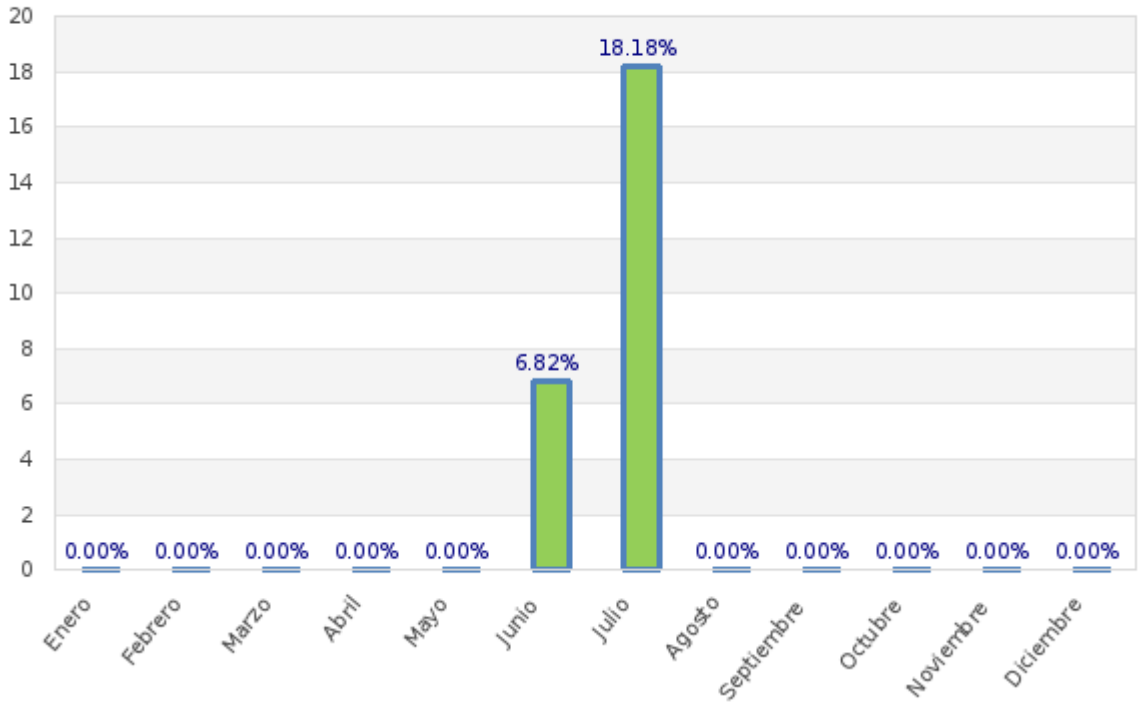

**PARAMETROS DE EVALUACION DE INSIDECNIAS DEL CONTROL DE LAMPARAS CONTRA INSECTOS VOLADORES:**

$$\text{N}^\circ \text{ del índice de infestación: } = \frac{\text{N}^\circ \text{ de insectos muertos}}{\text{N}^\circ \text{ total estaciones} \times \text{N}^\circ \text{ Visitas}} \times 100\%$$

<b>CRITERIOS DE EVALUACION</b>	
0 A 0.30 %	Infestación Baja
0.30 A 0.65%	Infestación Media
> 0.65%	Infestación Alta

<b>No. Total de insectos voladores</b>	<b>266</b>	<b>% de infestación</b>
<b>No. estaciones instaladas</b>	<b>5</b>	
<b>No. visitas de control</b>	<b>2</b>	
		<b>0.27</b>

**Gráfica # 5 CONTROL DE LAMPARAS CONTRA INSECTOS VOLADORES.**

**Grafica de incidencia por visita:**

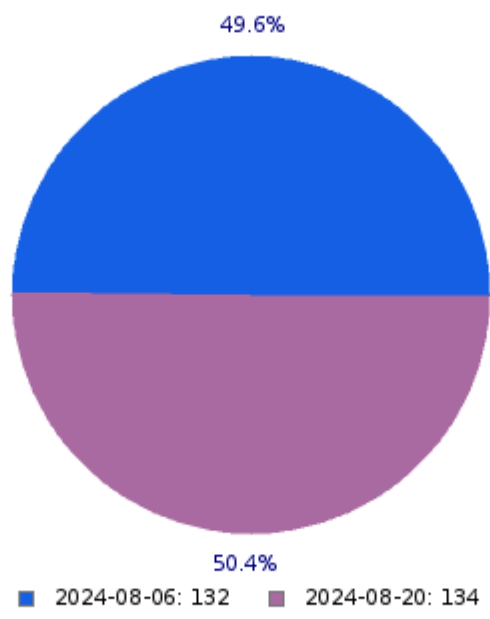
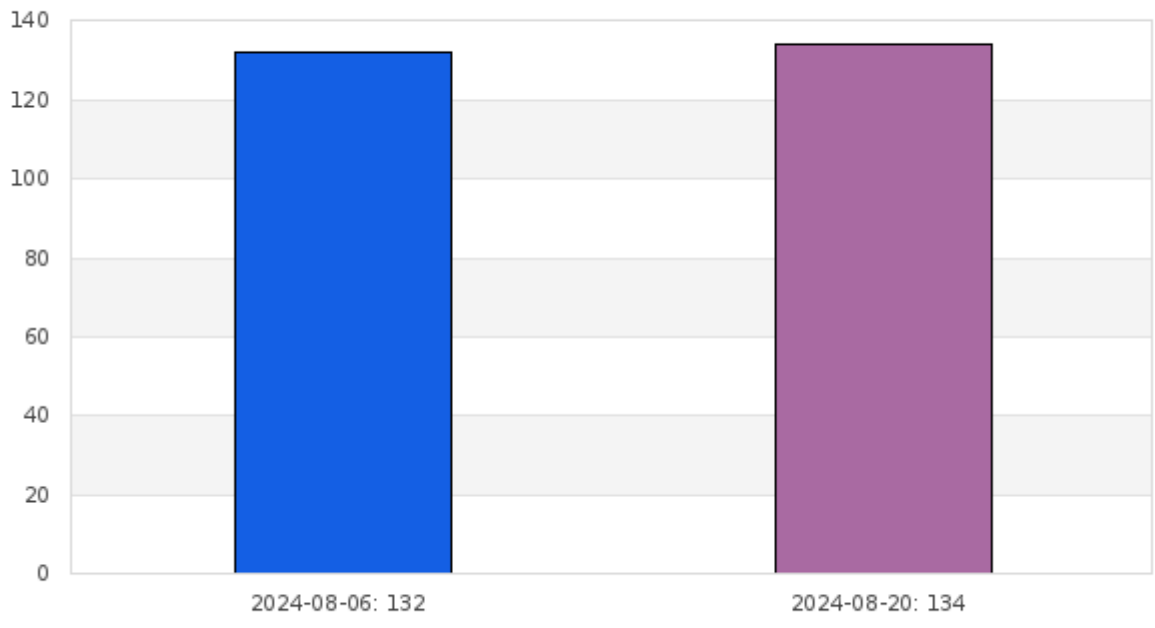

**Grafica de tendencia por tipo de plagas capturadas:**

■ MOSCA DE LA HUMEDAD ■ MOSCA DOMESTICA ■ INSECTOS VARIOS

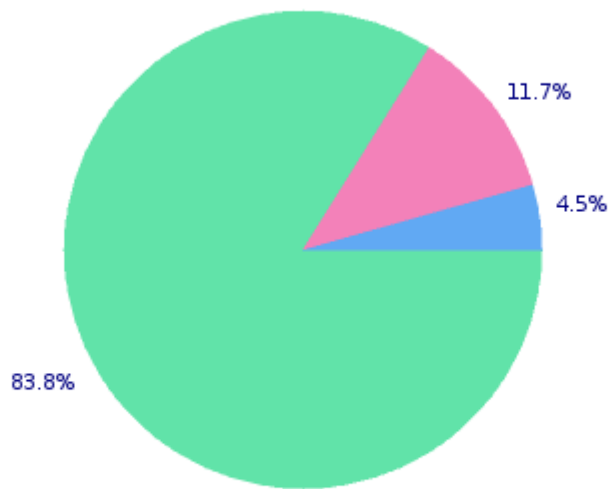
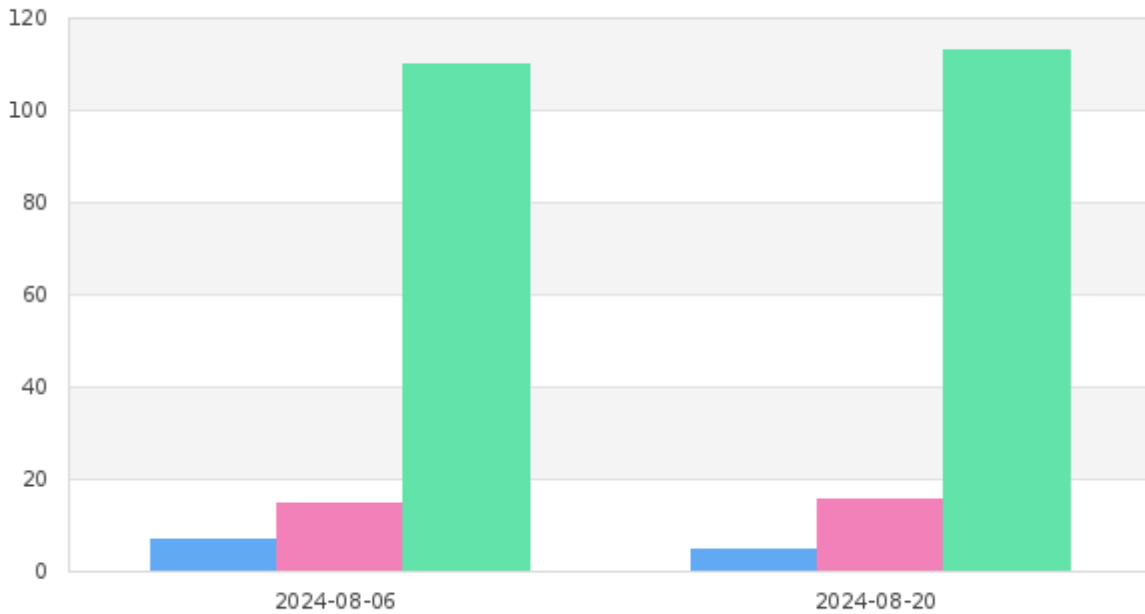

■ MOSCA DE LA HUMEDAD: 12 ■ MOSCA DOMESTICA: 31 ■ INSECTOS VARIOS: 223

### **OBSERVACIONES DE CEBADURA:**

El índice de roedores correspondiente al mes de **agosto**, tomando en consideración la incidencia en las estaciones de cebaduras es del **9.44 % Infestación Baja**.

### **OBSERVACIONES DE MONITOREO:**

El índice de roedores correspondiente al mes de **agosto**, tomando en consideración la incidencia en las estaciones con trampas de captura es del **0 % No hubo Infestación**.

## **OBSERVACIONES DE LAMPARAS DE MONITOREO:**

El índice de insectos voladores correspondiente al mes de **agosto**, tomando en consideración la incidencia en las estaciones de cebaduras es del **0.27 % Infestación Baja**.

## **Acciones Tomadas por ISO PEST CONTROL:**

- Se realizaron tratamientos puntuales en zonas estratégicas de la instalación.
- Se realizó remarcación de fechas de seguimientos de las estaciones.
- Se reforzó el anclaje de varias las estaciones que conforman el cordón sanitario.
- Se realizó limpieza de todos los dispositivos de monitoreo del cordón sanitario.
- Se han reemplazado las láminas de las estaciones encontradas saturadas por el polvo.
- Se han reemplazado las láminas de las estaciones encontradas con plagas.
- Se han reemplazado los cebos rodenticidas de las estaciones encontradas con hongos y roídos.
- Se realizó desinsectación en las áreas más vulnerables de la instalación y en las áreas externas, con el objetivo de minimizar la población de insectos circundantes.
- Se procedió al respectivo cambio de las láminas engomadas de todas las lámparas.
- Se realizó evacuación de los insectos capturados y limpieza de los dispositivos.

Información que se brinda para un buen cuidado y aplicación de buenas prácticas en vuestras instalaciones.

Muy Atentamente,

A handwritten signature in dark ink, appearing to read 'Daniela Morejón', is written over a light purple rectangular background.

**Daniela Morejón**

**Asistente de Operaciones**

**ISOPEST CONTROL**