

	<b>INFORME DE SERVICIO DE LA GESTIÓN INTEGRAL DE PLAGAS</b>
	<b>CLIENTE:</b> TERRAFERTIL
	<b>ENCARGADO:</b> DAYANA SANDOVAL
	<b>MES:</b> ENERO A JUNIO 2023

Por medio de la presente informamos a ustedes cuadro estadístico de incidencia del **cordón sanitario/Monitoreo de insectos voladores** y detalle correspondiente a los controles realizados de desinsectación en vuestra instalación.

**Tipo de control realizado:** Control integral de plagas (desinsectación y desratización)  
**Áreas tratadas:** General de instalaciones

### 1. RESUMEN DE APLICACIÓN DE PLAGUICIDAS Y OPERACIONES EJECUTADAS

BIOCIDA	INGREDIENTE ACTIVO	DOSIFICACIÓN	REGISTRO SANITARIO	ÁREAS TRATADAS
Insectin D	Deltametrina	20-30 ml*litro de agua	PN-SP-428- 08-11	Desinsectación externa (Contorno bodegas- Planta - Desechos - Tratamiento de aguas - Abono - Comedor – Garita - Jardines - Desagües)
Insectin D	Deltametrina	20-30 ml*litro de agua	PN-SP-428- 08-11	General en exteriores
Ratimor bloque azul	Brodifacoum	10gr por punto de control	20-PLE-0517	General de cordón sanitario externo

**Tabla # 1 Reporte de activación de estaciones por consumo y captura.**

PUNTOS DE CONTROL DE CEBADO			
MES	INDICE DE INFESTACION CEBADO %	TOTAL ROIDAS Y CONSUMIDAS	NÚMERO DE PUNTOS DE CONTROL ACTIVADO
<b>Enero</b>	29,10	34	8,9,10,11,12,13,14,15,16,17,18,19,20,45,46,47,48,49,91,92,93,94,95,96,97,98,99,100,112,113,114,115,126,127
<b>Febrero</b>	8.66	11	1,2,3,4,5,6,112,113,114,115,127
<b>Marzo</b>	22.05	28	1,2,3,4,5,6,7,14,15,16,17,18,19,20,21,22,23,24,25,26,92,93,94,95,114,115,116,117
<b>Abril</b>	8,66	11	113,114,115,116,117,118,119,120,121,126,127
<b>Mayo</b>	7,09	9	106,112,113,114,115,116,117,126,127



## INFORME DE SERVICIO DE LA GESTIÓN INTEGRAL DE PLAGAS

**CLIENTE:** TERRAFERTIL

**ENCARGADO:** DAYANA SANDOVAL

**MES:** ENERO A JUNIO 2023

<b>Junio</b>	1,57	2	126,127
<b>PUNTOS DE CONTROL MONITOREO</b>			
<b>Enero</b>	0,00	0	No hubo actividad
<b>Febrero</b>	0,83	1	No hubo actividad
<b>Marzo</b>	0,00	0	No hubo actividad
<b>Abril</b>	0,00	0	No hubo actividad
<b>Mayo</b>	0,00	0	No hubo actividad
<b>Junio</b>	0,00	0	No hubo actividad

**No. del índice de infestación:**

**No. estaciones activadas X 100**

**No. total estaciones X No. Visitas**

CRITERIOS DE EVALUACION	
1 A 15 %	Infestación Baja
16 A 35%	Infestación Media
> 36%	Infestación Alta

**Cuadro de resultados:**

<b>No. estaciones de cebadura activadas</b>	<b>95</b>	<b>% de infestación</b>  <b>12,85</b>
<b>No. estaciones instaladas</b>	<b>129</b>	
<b>No. visitas de control</b>	<b>2</b>	

<b>No. estaciones de monitoreo</b>	<b>1</b>	<b>% de infestación</b>  <b>0.83</b>
<b>No. estaciones instaladas</b>	<b>60</b>	
<b>No. visitas de control</b>	<b>2</b>	





# INFORME DE SERVICIO DE LA GESTIÓN INTEGRAL DE PLAGAS

CLIENTE: TERRAFERTIL

ENCARGADO: DAYANA SANDOVAL

MES: ENERO A JUNIO 2023

Gráfica

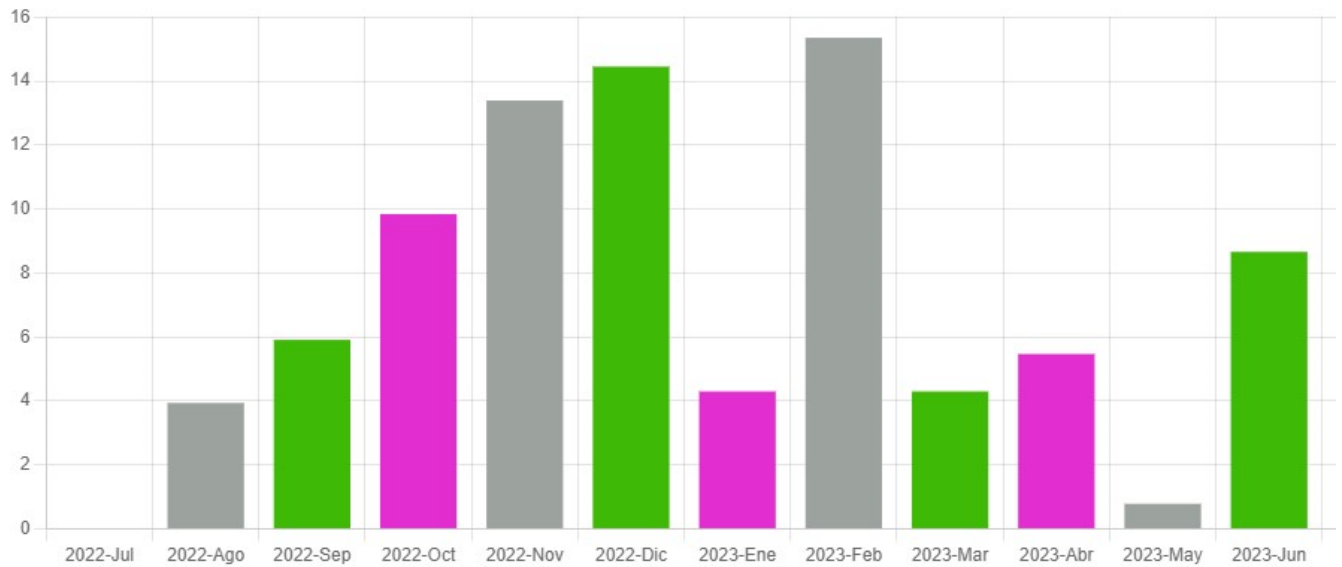

**Gráfica # 3 Incidencia de Plagas (estaciones con láminas) de Junio – Diciembre 2022**

Gráfica

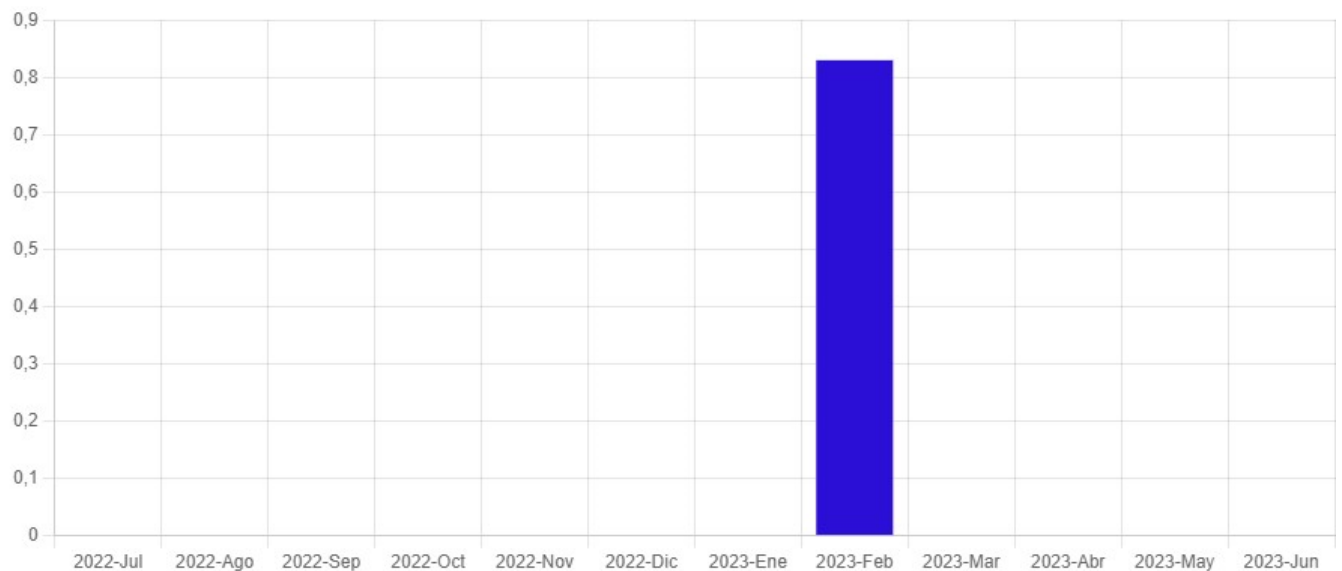

	<b>INFORME DE SERVICIO DE LA GESTIÓN INTEGRAL DE PLAGAS</b>
	<b>CLIENTE:</b> TERRAFERTIL
	<b>ENCARGADO:</b> DAYANA SANDOVAL
	<b>MES:</b> ENERO A JUNIO 2023

### **OBSERVACIONES DE CEBADURA:**

El índice de roedores correspondiente al mes de **enero – junio 2023**, tomando en consideración la incidencia en las estaciones de cebaduras es del **12,85% Infestación baja**.

Se realizarán desratizaciones puntuales en zonas externas de la instalación con el objetivo de minimizar el índice actual de vertebrados.

### **OBSERVACIONES DE MONITOREO:**

El índice de roedores correspondiente al mes de **enero – junio 2023**, tomando en consideración la incidencia en las estaciones con trampas de captura es del **0,83% Infestación baja**.

### **Acciones Tomadas por ISO PEST CONTROL (cordón sanitario)**

Se han reemplazado las láminas de las estaciones encontradas saturadas por el polvo y cebos rodenticidas en mal estado y roídos.

Verificación e identificación de focos de infestación.

Sellamiento de aberturas en puertas/grietas.

Refuerzos en áreas críticas.

- Se reforzó el anclaje de varias las estaciones que conforman el cordón sanitario.
- Se realizó limpieza de todos los dispositivos de monitoreo del cordón sanitario.



# INFORME DE SERVICIO DE LA GESTIÓN INTEGRAL DE PLAGAS

CLIENTE: TERRAFERTIL

ENCARGADO: DAYANA SANDOVAL

MES: ENERO A JUNIO 2023

## Gráfica # 5 CONTROL DE LAMPARAS CONTRA INSECTOS VOLADORES.

Gráfica de incidencia por tipo de plaga captura:

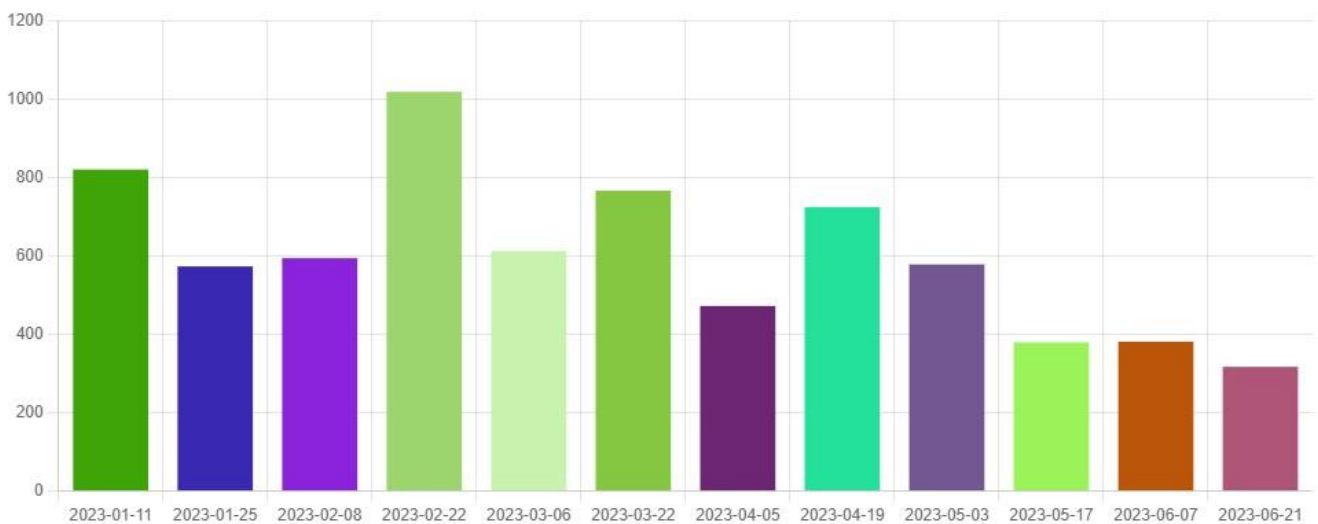
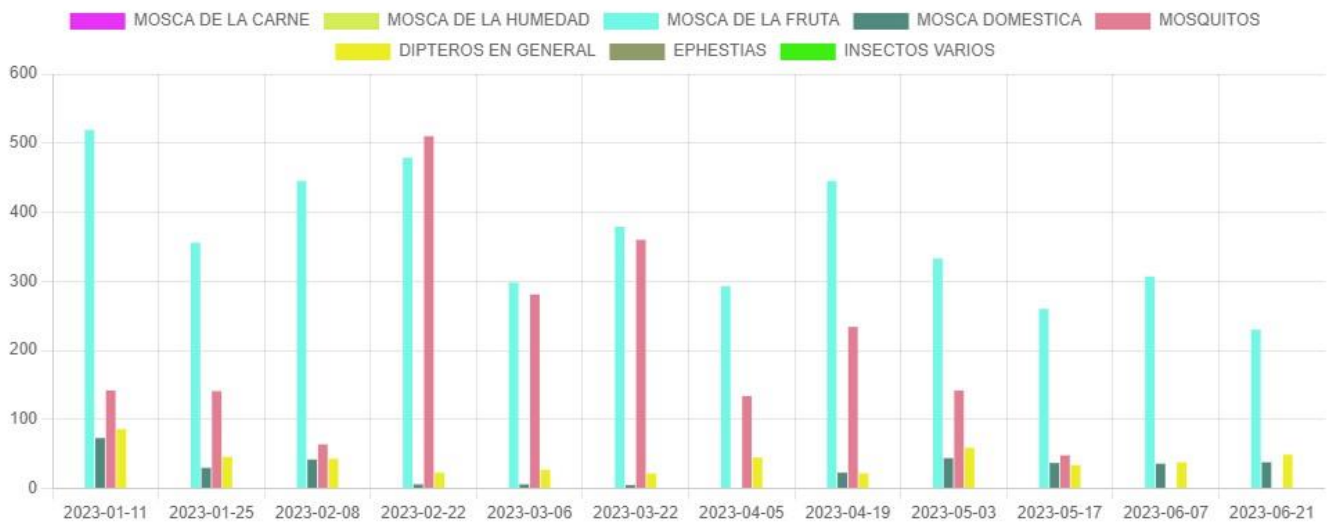



# INFORME DE SERVICIO DE LA GESTIÓN INTEGRAL DE PLAGAS

CLIENTE: TERRAFERTIL

ENCARGADO: DAYANA SANDOVAL

MES: ENERO A JUNIO 2023

Total sin desglose

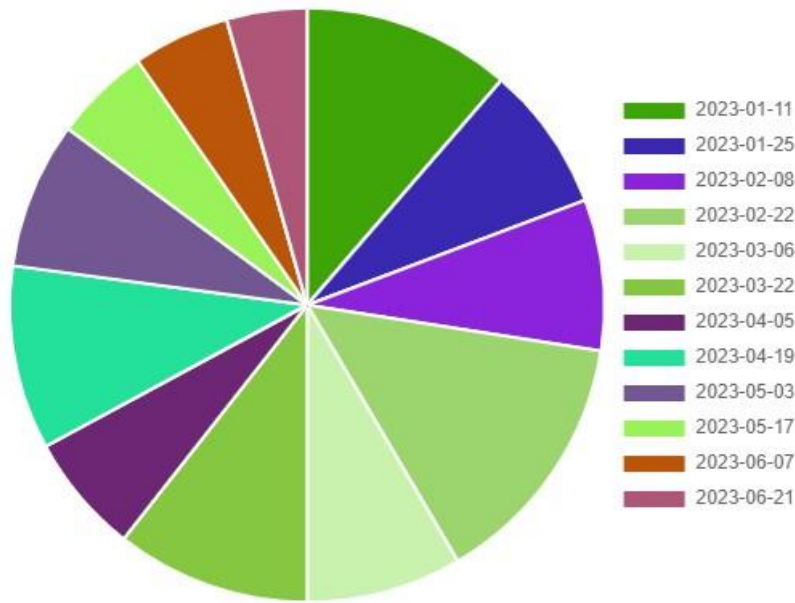

Grafica de tendencia por punto de control:

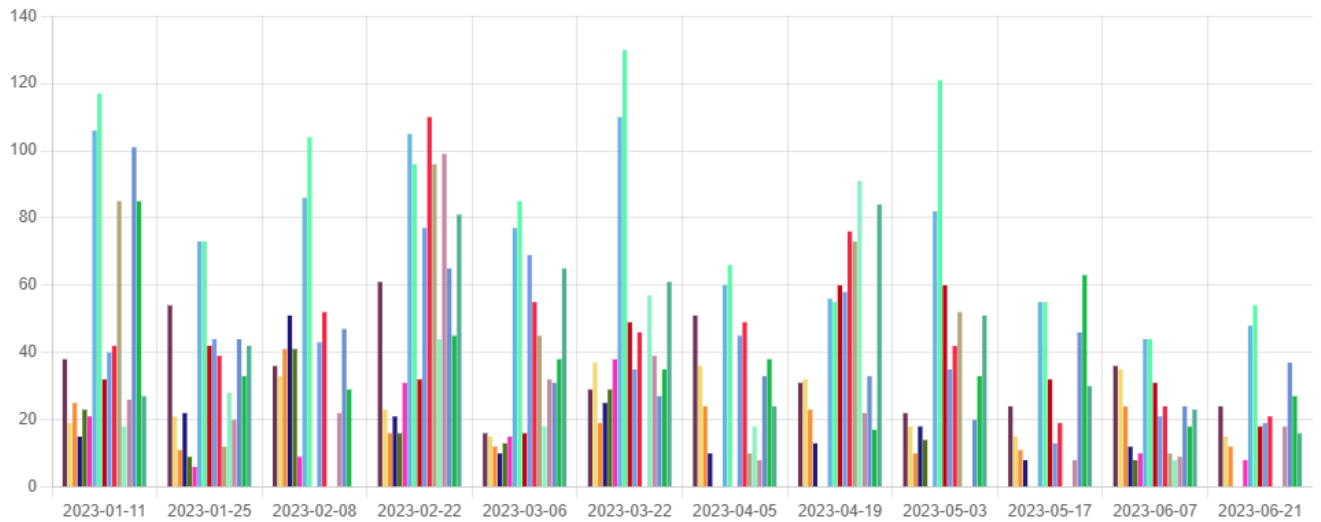



## INFORME DE SERVICIO DE LA GESTIÓN INTEGRAL DE PLAGAS

CLIENTE: TERRAFERTIL

ENCARGADO: DAYANA SANDOVAL

MES: ENERO A JUNIO 2023

Total de plagas por lámparas

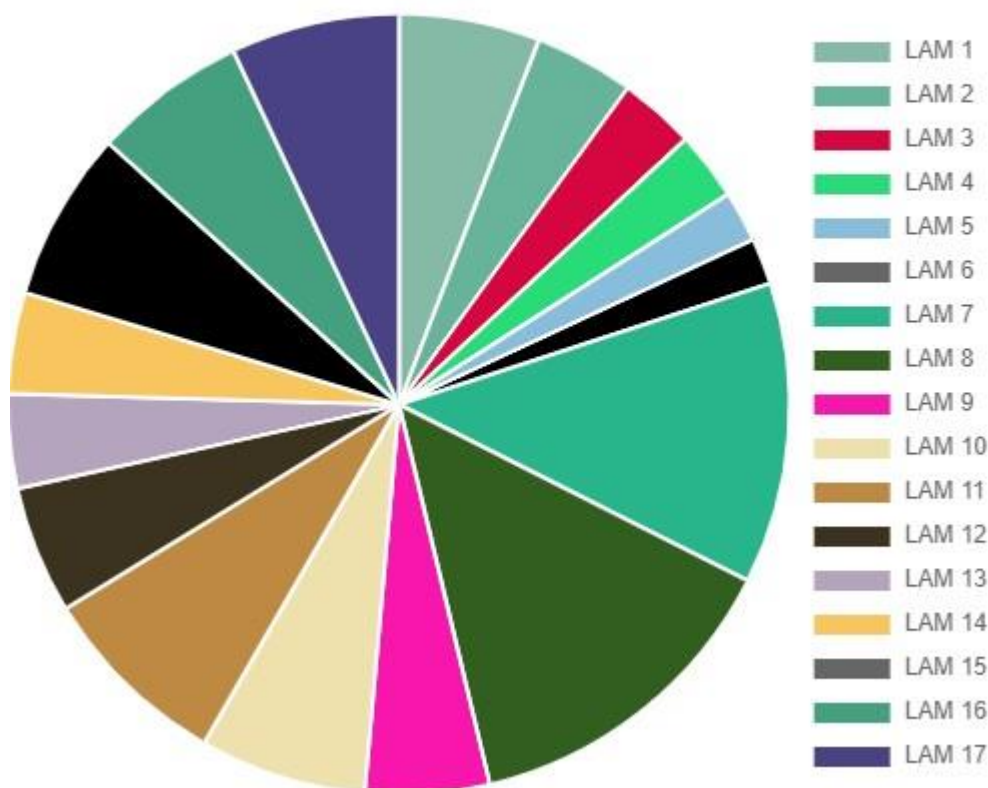

**Nota:** ver a detalle en nuestra plataforma el desglose de los gráficos de tendencia.

### Acciones preventivas:

- Se realiza refuerzo en las desinsectaciones, enfocándose en las áreas más vulnerables de la instalación y en las áreas externas, con el objetivo de minimizar la población de insectos circundantes.

### Acciones correctivas:

- Se procedió al respectivo cambio de las láminas engomadas de todas las lámparas.
- Se realizó evacuación de los insectos capturados y limpieza de los dispositivos.



**INFORME DE SERVICIO DE LA GESTIÓN INTEGRAL  
DE PLAGAS**

**CLIENTE:** TERRAFERTIL

**ENCARGADO:** DAYANA SANDOVAL

**MES:** ENERO A JUNIO 2023

Información que se brinda para un buen cuidado y aplicación de buenas prácticas en vuestras instalaciones.

Muy Atentamente,

**Ing. Kevin Quintana Z.  
Coordinador de Calidad  
ISO PEST CONTROL**